

Alca PLAST®



Каталог продукции
2013



Alca PLAST® Academy

ŠKOLICÍ STŘEDISKO TRAINING CENTRE

Компания ALCAPLAST является традиционным чешским производителем сантехники. Все изделия, производимые компанией ALCAPLAST, проходят испытания и тесты в лабораториях ITC Злин и OFI Вена. В интересах наших заказчиков, мы уделяем особое внимание тому, чтобы продукция была проста при монтаже и в уходе, чему способствуют качественные материалы, используемые при производстве. Прессформы собственного изготовления, и самое современное производственное оборудование, в сочетании с многолетним опытом на рынке санитарных систем гарантируют высокое качество и надежность изделий компании ALCAPLAST. Марка ALCAPLAST – это синоним качества, простоты и хорошего бизнеса.

ISO 9001:2008

Произведено в Чешской Республике



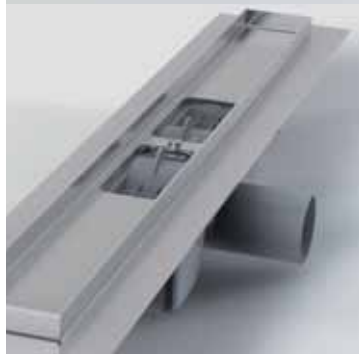

СКРЫТЫЕ СИСТЕМЫ ИНСТАЛЛЯЦИИ

- 8** Скрытые системы инсталляции **Н**
- 12** Скрытые системы инсталляции Slim **Н**
- 13** Slimbox **Н**
- 13** Комплектующие для скрытых систем инсталляции **Н**
- 16** Звукоизоляционные доски
- 18** Кнопки управления
- 18** Кнопки управления основные
- 20** Кнопки управления с вкладышем
- 21** Кнопки управления с вкладышем с подсветкой
- 22** Кнопки управления Flat **Н**
- 24** Сенсорный смыв
- 25** Смыв на расстоянии **Н**
- 26** Монтажные рамы **Н**
- 29** Сливные вентили для писсуаров

КЛАПАНЫ

- 32** Впускные механизмы
- 34** Сливные механизмы
- 36** Выпускные комплекты
- 37** Пластмассовые бачки к унитазу

СИДЕНЬЯ ДЛЯ УНИТАЗА

- 42** Антибактериальное
- 42** Duroplast
- 43** Softclose
- 45** Основные

ВОДООТВОДЯЩИЕ ЖЕЛОБА

- 48** Водоотводящие желоба **Н**
- 53** Дренажная система **Н**
- 54** Угловые желоба **Н**
- 56** Пластиковые водоотводящие желоба **Н**
- 58** Комплектующие для водоотводящих желобов
- 59** Решетки с переливом

СЛИВНЫЕ ТРАПЫ

- 62** Сливные трапы с дизайнерской решеткой **Н**
- 64** Сливные трапы с нержавеющей решеткой **Н**
- 68** Сливные трапы с пластиковой решеткой **Н**
- 70** Сливные трапы – компоненты **Н**
- 75** Изоляционные воротники
- 76** Ливнеотводы **Н**
- 78** Ливнеотводы – компоненты **Н**



СИФОНЫ

- 82** Сифоны для ванны
- 82** Сифоны для ванны basic
- 82** Сифоны для ванны автомат **H**
- 89** Сифоны для ванны click/clack
- 90** Сифоны для ванны с напуском воды через перелив
- 94** Сифоны для душевых поддонов
- 94** Сифоны для душевых поддонов click/clack **H**
- 95** Сифоны для душевых поддонов Ø50–60 мм
- 97** Сифоны для душевых поддонов Ø90 мм
- 98** Сифоны для умывальников
- 98** Сифоны для умывальников с водосливами
- 100** Сифоны для умывальников с накладными гайками
- 101** Выпуски для умывальника
- 102** Серия изделий из металла
- 102** Сифоны для умывальников с накладными гайками **H**
- 104** Выпуски для умывальника click/clack **H**
- 106** Угловые вентили
- 107** Сифоны для моек
- 107** Сифоны для моек с водосливами **H**
- 111** Сифоны для моек – с накладной гайкой **H**
- 113** Водосливы для моек
- 114** Комплектующие к сифонам для умывальников и моек **H**
- 117** Сифоны для писсуаров и биде
- 118** Сифоны для сбора конденсата **H**
- 119** Сифоны для стиральных машин



АССОРТИМЕНТ FLEXI

- 122** Ассортимент flexi
- 124** Ассортимент flexi+

ДОПОЛНИТЕЛЬНЫЕ ПРИНАДЛЕЖНОСТИ

- 128** Принадлежности для унитазов
- 131** Вентиляционные клапаны
- 132** Дверцы для ванны
- 133** Вентиляционные решетки **H**



Новинка/инновация



Для установки внутри помещения



Для установки снаружи помещения



Для установки внутри/снаружи помещения



Возможность комбинирования с универсальными компонентами



Скрытые системы инсталляции

8 СКРЫТЫЕ СИСТЕМЫ ИНСТАЛЛЯЦИИ

Скрытые системы инсталляции представляют собой несущую рамочную конструкцию для монтажа подвесных унитазов. Они также производятся и в специальных исполнениях: при низкой высоте монтажа и при монтаже в угол. Гарантированная нагрузка системы 400 кг. Они совместимы со всеми кнопками управления ALCA.

12 СКРЫТЫЕ СИСТЕМЫ ИНСТАЛЛЯЦИИ SLIM

Скрытые системы инсталляции представляют собой несущую рамочную конструкцию для монтажа подвесных унитазов. Ширина системы 8 см. Они подходят для помещений, где недостаточно места. Гарантированная нагрузка системы 400 кг. Они совместимы со всеми кнопками управления ALCA.

13 SLIMBOX

Slimbox – система инсталляции, предназначенная для установки на стену. Она представляет собой Sadromodul Slim (A1101) и Короб из искусственного мрамора. Ширина короба – 10 см. Система совместима со всеми кнопками управления ALCA. Гарантированная нагрузка системы 400 кг.

13 КОМПЛЕКТУЮЩИЕ ДЛЯ СКРЫТЫХ СИСТЕМ ИНСТАЛЛЯЦИИ

Принадлежности к скрытым системам инсталляций – это комплектующие и запасные части, которые являются универсально применимы к системам инсталляций Alcaplast и других производителей.

18 КНОПКИ УПРАВЛЕНИЯ

Кнопки управления основные

Основные кнопки управления доступны в пяти различных дизайнах и цветовых гаммах – белая, хром-глянцева, хром-матовая, черная и золотая. Поверхность кнопок устойчива к царапинам и требует минимального ухода.

Кнопки управления с вкладышем

Кнопка управления с вкладышем ALCA дает возможность выбора цветовых решений согласно желанию конечного Клиента. Цветовые решения кнопок идентичны цветовому исполнению Slimbox и решеток к водоотводящим желобам. Вкладыш для кнопки M1371 изготовлен из нержавеющей стали. У остальных типов кнопок управления с вкладышем – вкладыш представляет собой стекло разных цветов.

Antivandal

Массивная металлическая кнопка с дополнительной поверхностной обработкой. Рекомендована в местах с большой проходимостью людей. Имеет повышенную стойкость к демонтажу и механическим повреждениям.

Кнопки управления Flat

Новая дизайнерская линейка кнопок управления Flat от бренда Alca характеризуется своим уникальным дизайном, тщательной обработкой металла, применяемым материалом, отличной функциональностью и высокой долговечностью использования, что подтверждает сертификат испытания и соответствия. Кнопки управления выполнены в пяти вариантах дизайна с матовой металлической отделкой. Благодаря применению инновационных технологий, толщина изделия составляет всего 2 мм, в результате чего был достигнут полностью скрытый монтаж изделия, а в результате гармоничный эффект слияния с общим дизайном ванной и туалетной комнаты, так как кнопка практически не выступает над плиткой. Эта серия полностью совместима со всеми скрытыми системами инсталляции компании Alcaplast.

Сенсорные кнопки управления

Сенсорные кнопки управления ALCA являются идеальным решением для общественных помещений с высокой проходимостью людей. Они обеспечивают бесконтактный гигиенический смыв после каждого пользования туалетом, в том числе и запрограммированный автоматический смыв, отвечающий гигиеническим нормам ЕС и гарантирующий чистоту унитаза. Сенсорная кнопка ALCA подходит для людей с ограниченными физическими возможностями и полностью совместима со скрытыми системами инсталляции Alcaplast. В случае необходимости немедленного смыва (например, в случае уборки) каждая кнопка управления предоставляет возможность мануального смыва.

25 СМЫВ НА РАССТОЯНИИ

Система смыва на расстоянии представляет собой дополнительную линию продукции для скрытой системы инсталляции. Эта система смыва совместима со всеми стандартными бачками Alcaplast, в том числе и с A93. Применяется в туалетных комнатах для людей с ограниченными физическими способностями или в тех случаях, когда систему смыва необходимо установить вне бачка унитаза.

26 МОНТАЖНЫЕ РАМЫ

Монтажные рамы предназначены для установки подвесных умывальников, писсуаров или биде в гипсокартоновые конструкции, принимая на себя всю тяжесть подвешиваемой санитарной керамики. Благодаря универсальности конструкции они подходят к большинству типов изделий, выпускаемых разными производителями. Конструкция монтажной рамы и ее рабочая нагрузка превышают предписанные нормы нагрузки на данную группу изделий. Строгое соблюдение инструкции по монтажу значительно ускоряет и упрощает процесс установки, а в последствие дает высокий уровень комфорта в процессе эксплуатации.

29 СЛИВНЫЕ ВЕНТИЛИ ДЛЯ ПИССУАРОВ

Устройства смыва для писсуара разделяются на сенсорные и работающие под давлением. Они произведены из металла и являются универсальными для писсуаров, выпускаемых различными производителями. Возможна комбинация с рамой для писсуара.

A112 Basicmodul

Бачок для унитаза для замуровывания в стену

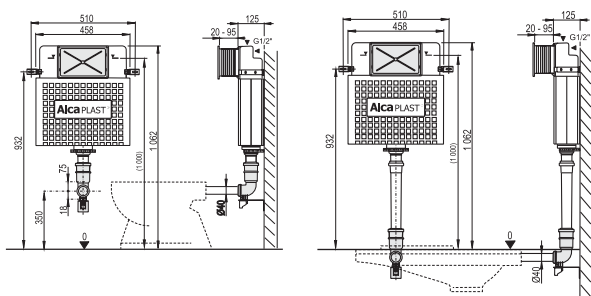

Упаковка – коробка	1 шт
Размер – коробка	480 × 1050 × 140 мм
Вес – коробка	5,9 кг
Регулируемый экономичный смыв	2 – 3,5 л/6 – 9 л
Высота монтажа	1062 мм



A100/1000 Alcamodul

Скрытая система инсталляции для замуровывания в стену

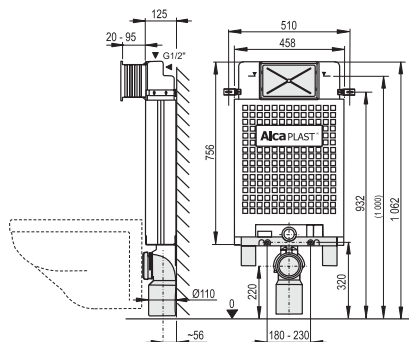

Упаковка – коробка	1 шт
Размер – коробка	480 × 1050 × 140 мм
Вес – коробка	7,73 кг
Регулируемый экономичный смыв	2 – 3,5 л/6 – 9 л
Высота монтажа	1062 мм



A100/850 Alcamodul

Скрытая система инсталляции для замуровывания в стену

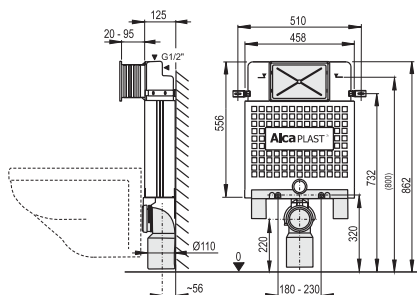

Упаковка – коробка	1 шт
Размер – коробка	480 × 1050 × 140 мм
Вес – коробка	7,2 кг
Регулируемый экономичный смыв	2 – 3,5 л/6 – 9 л
Высота монтажа	862 мм



A115/1000 Renovmodul

Скрытая система инсталляции для замуровывания в стену

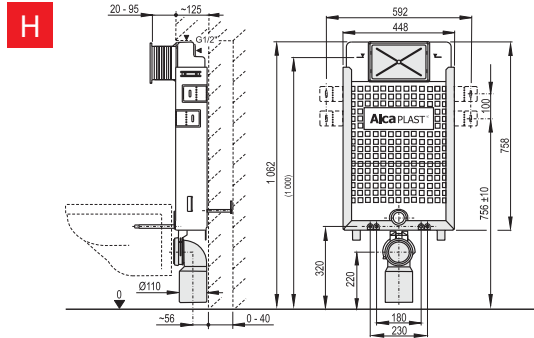

Упаковка – коробка	1 шт
Размер – коробка	480 × 1050 × 140 мм
Вес – коробка	10,5 кг
Регулируемый экономичный смыв	2 – 3,5 л/6 – 9 л
Высота монтажа	1062 мм



СКРЫТЫЕ СИСТЕМЫ
ИНСТАЛЛЯЦИИ

КЛАПАНЫ

СИДЕНЬЯ ДЛЯ УНИТАЗА

ВОДОПРОВОДЯЩИЕ
ЖЕЛЮБА

СЛИВНЫЕ ТРАПЫ

A101/1300H Sádromodul

Скрытая система инсталляции для сухой установки (для гипсокартона) – для людей с ограниченной физической активностью

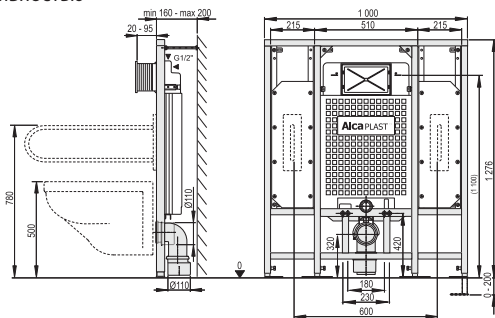

Упаковка – коробка	1 шт
Размер – коробка	1195 × 1060 × 145 мм
Вес – коробка	33,5 кг
Регулируемый экономичный смыв	2 – 3,5 л/6 – 9 л
Высота монтажа	1276 мм



СИФОНЫ

АССОРТИМЕНТ FLEXI

ПРИНАДЛЕЖНОСТИ
ДЛЯ УНИТАЗОВ

A101/1200 Sádromodul

Скрытая система инсталляции для сухой установки
(для гипсокартона)

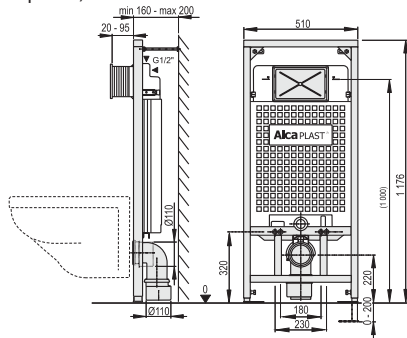

Упаковка – коробка	1 шт
Размер – коробка	530 × 1195 × 145 мм
Вес – коробка	13,9 кг
Регулируемый экономичный смысл	2 – 3,5 л/6 – 9 л
Высота монтажа	1176 мм



A101/1000 Sádromodul

Скрытая система инсталляции для сухой установки
(для гипсокартона)

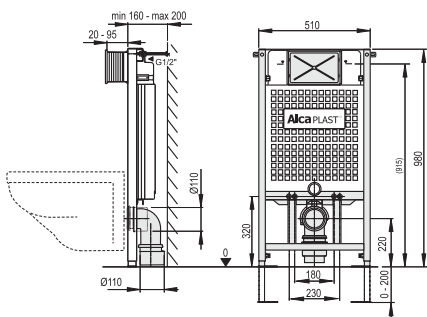

Упаковка – коробка	1 шт
Размер – коробка	530 × 1195 × 145 мм
Вес – коробка	12,9 кг
Регулируемый экономичный смысл	2 – 3,5 л/6 – 9 л
Высота монтажа	980 мм



A101/850 Sádromodul

Скрытая система инсталляции для сухой установки
(для гипсокартона)

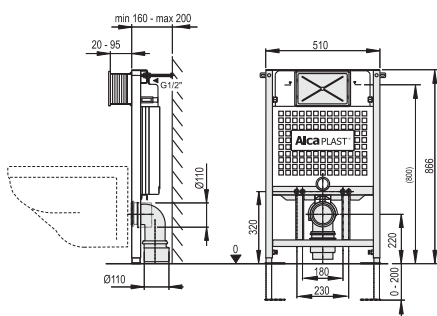

Упаковка – коробка	1 шт
Размер – коробка	530 × 1195 × 145 мм
Вес – коробка	12,2 кг
Регулируемый экономичный смысл	2 – 3,5 л/6 – 9 л
Высота монтажа	866 мм



A102/1200 Jádromodul

Скрытая система инсталляции для сухой установки – при реконструкции ванных комнат в панельных домах

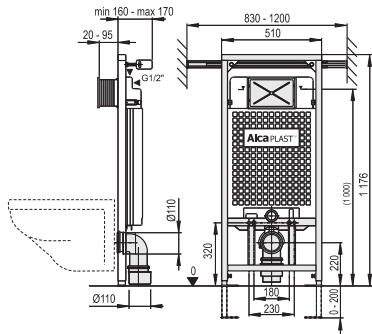

Упаковка – коробка	1 шт
Размер – коробка	530 × 1195 × 145 мм
Вес – коробка	16,7 кг
Регулируемый экономичный смыв	2 – 3,5 л/6 – 9 л
Высота монтажа	1176 мм

A102/1000 Jádromodul

Скрытая система инсталляции для сухой установки – при реконструкции ванных комнат в панельных домах

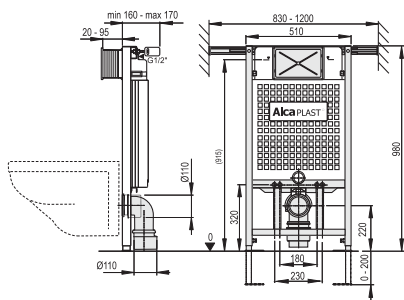

Упаковка – коробка	1 шт
Размер – коробка	530 × 1195 × 145 мм
Вес – коробка	15,5 кг
Регулируемый экономичный смыв	2 – 3,5 л/6 – 9 л
Высота монтажа	980 мм

A102/850 Jádromodul

Скрытая система инсталляции для сухой установки – при реконструкции ванных комнат в панельных домах

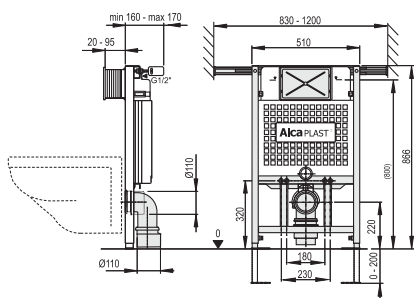

Упаковка – коробка	1 шт
Размер – коробка	530 × 1195 × 145 мм
Вес – коробка	14,5 кг
Регулируемый экономичный смыв	2 – 3,5 л/6 – 9 л
Высота монтажа	866 мм



СКРЫТЫЕ СИСТЕМЫ
ИНСТАЛЛЯЦИИ

КЛАПАНЫ

СИДЕНЬЯ ДЛЯ УНИТАЗА

ВОДОУВОДЯЩИЕ
ЖЕЛЛОБА

СЛИВНЫЕ ТРАПЫ

СИФОНЫ

АССОРТИМЕНТ FLEXI

ПРИНАДЛЕЖНОСТИ
ДЛЯ УНИТАЗОВ

Н A1112 Basicmodul Slim

Бачок для унитаза для замуровывания в стену

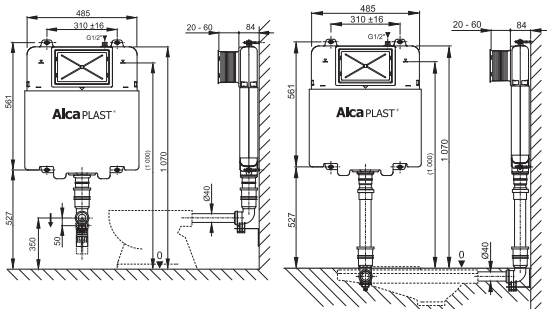

Упаковка – коробка	1 шт
Размер – коробка	515 × 965 × 110 мм
Вес – коробка	6,0 кг
Регулируемый экономичный смыв	2,6 – 5 л/4 – 9 л
Высота монтажа	1100 мм



Н A1115/1000 Renovmodul Slim

Скрытая система инсталляции для замуровывания в стену

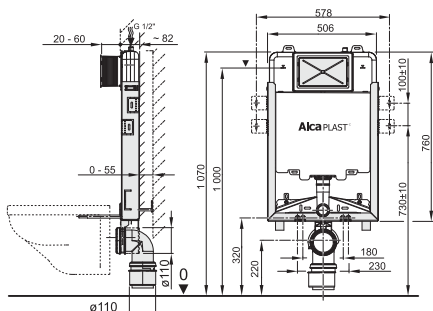

Упаковка – коробка	1 шт
Размер – коробка	522 × 1080 × 140 мм
Вес – коробка	12,3 кг
Регулируемый экономичный смыв	2,6 – 5 л/4 – 9 л
Высота монтажа	1100 мм



Н A1101/1200 Sádromodul Slim

Скрытая система инсталляции для сухой установки (для гипсокартона или SLIMBOX)

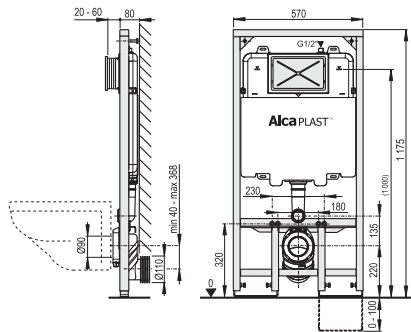

Упаковка – коробка	1 шт
Размер – коробка	590 × 1210 × 140 мм
Вес – коробка	16,1 кг
Регулируемый экономичный смыв	2,6 – 5 л/4 – 9 л
Высота монтажа	1176 мм



H M1200

Slimbox = Короб + A1101/1200 Sádromodul Slim



Упаковка – коробка	1 комплект
Размер – коробка (A1101/1200)	590 × 1210 × 140 мм
Размер – коробка (короб)	650 × 1260 × 130 мм
Вес – коробка (A1101/1200)	16,1 кг
Вес – коробка (короб)	26,8 кг
Регулируемый экономичный смыв	2,6 – 5 л/4 – 9 л
Высота монтажа	1200 мм
Материал короба	Искусственный мрамор

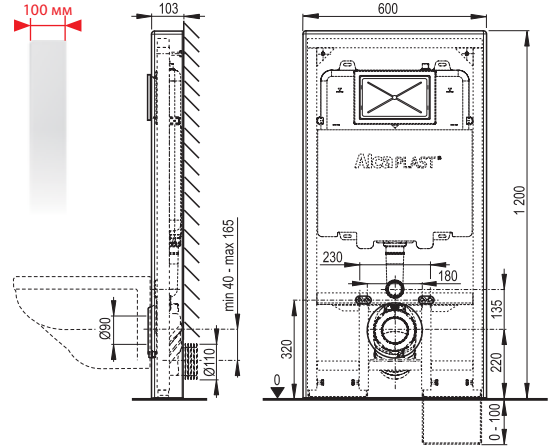

M1200 Белый



M1206 Бежевый



M1207 Серый мрамор



M1204 Черный



H MS906

Колено стока 90/110 Slim

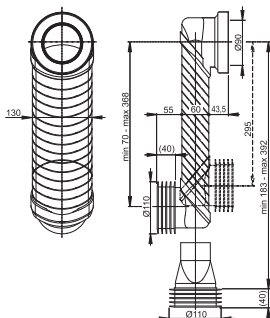

Упаковка – коробка	8 шт
Размер – коробка	590 × 390 × 430 мм
Вес – коробка	10,0 кг

M909

Двойное колено 90° с защитными затворами

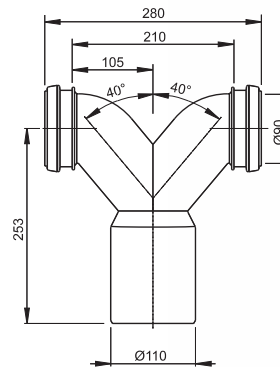

Упаковка – коробка	10 шт
Размер – коробка	590 × 390 × 430 мм
Вес – коробка	6,5 кг

M90

Ноги для скрытой системы инсталляции A100



Упаковка – коробка	1 пара
Размер – коробка	–
Вес – коробка	1,23 кг

M918

Адаптер для закрепления в угол

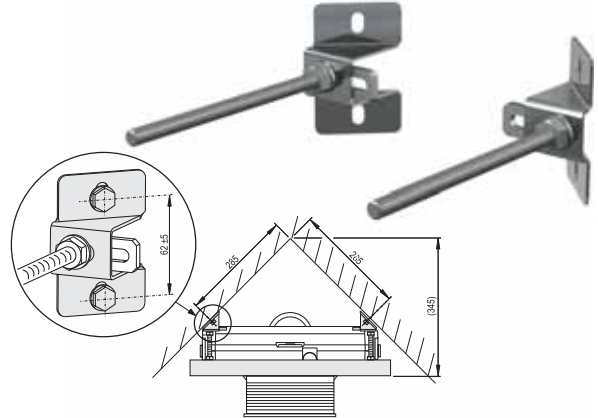

Упаковка – коробка	40 шт
Размер – коробка	590 × 390 × 240 мм
Вес – коробка	13,7 кг

M900

Комплект дополнительных принадлежностей



Упаковка – коробка	15 шт
Размер – коробка	590 × 390 × 430 мм
Вес – коробка	11,5 кг

M901

Прокладка + вывод + гофрированная прокладка 45 × 58 × 25



Упаковка – коробка	50 шт
Размер – коробка	590 × 390 × 430 мм
Вес – коробка	5,5 кг

M902

Прокладка + соединитель + прокладка соединителя

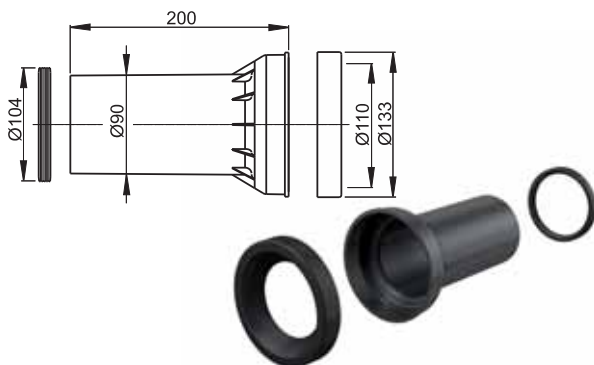

Упаковка – коробка	20 шт
Размер – коробка	590 × 390 × 430 мм
Вес – коробка	6,4 кг

M906

Колено стока, комплект 90/110

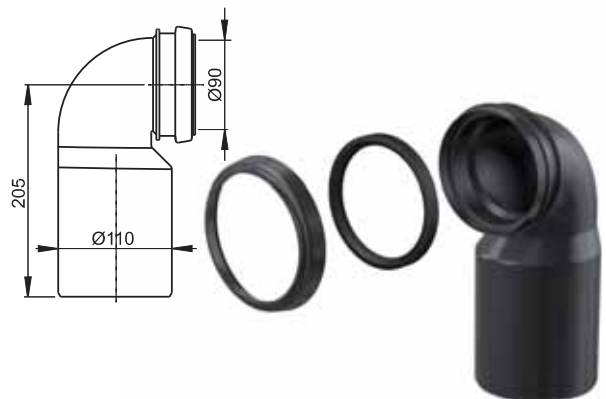

Упаковка – коробка	20 шт
Размер – коробка	590 × 390 × 430 мм
Вес – коробка	6,7 кг

M907

Соединитель комплект для 90/110

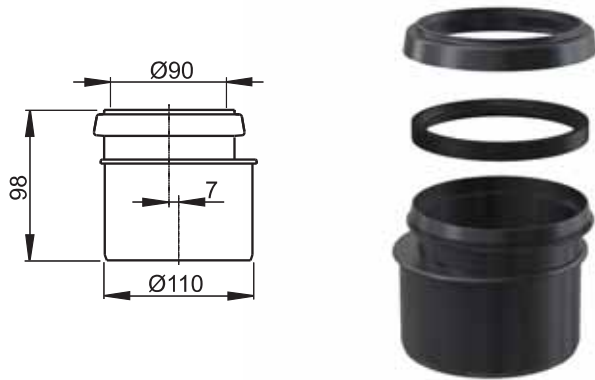

Упаковка – коробка	60 шт
Размер – коробка	590 × 390 × 430 мм
Вес – коробка	7,9 кг

M908

Колено стока, комплект 90/90

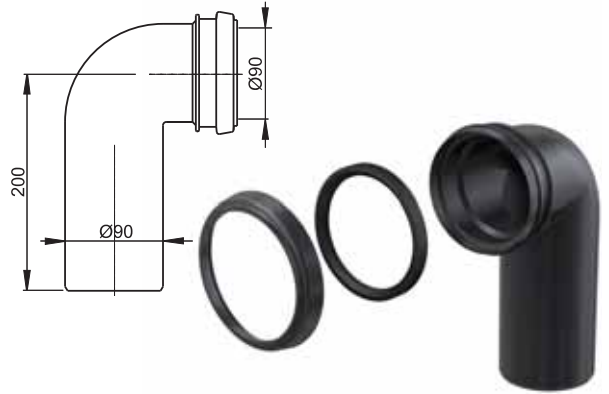

Упаковка – коробка	20 шт
Размер – коробка	590 × 390 × 430 мм
Вес – коробка	6,9 кг

M147

Удлинительная часть для подвода воды к унитазу для людей с ограниченной физической активностью



Упаковка – коробка	75 шт
Размер – коробка	595 × 395 × 245 мм
Вес – коробка	8,8 кг

M148

Удлинительная часть для стока воды к унитазу для людей с ограниченной физической активностью



Упаковка – коробка	15 шт
Размер – коробка	590 × 390 × 430 мм
Вес – коробка	7,1 кг

M9000

Комплект принадлежностей к унитазу с удлиненными деталями для людей с ограниченной физической активностью



Упаковка – коробка	10 шт
Размер – коробка	590 × 390 × 430 мм
Вес – коробка	10,2 кг

M91

Звукоизоляционная плита для подвесного унитаза и для биде

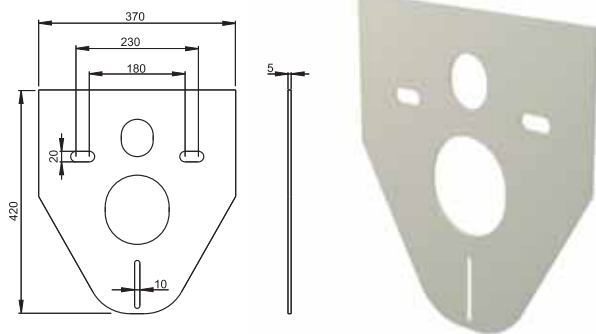

Упаковка – коробка	150 шт
Размер – коробка	640 × 610 × 530 мм
Вес – коробка	5,4 кг

M920

Звукоизоляционная плита для унитазов, стоящих на полу и биде

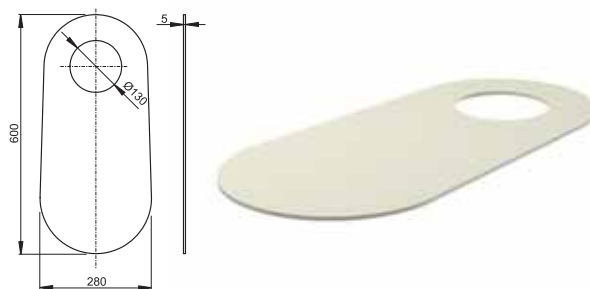

Упаковка – коробка	150 шт
Размер – коробка	640 × 610 × 530 мм
Вес – коробка	7,3 кг

M910

Звукоизоляционная плита для подвесного унитаза и для биде с принадлежностями и колпачками (белыми)

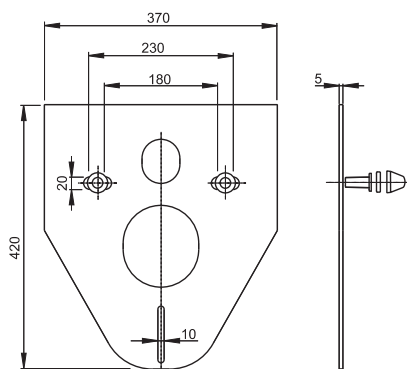

Упаковка – коробка	50 шт
Размер – коробка	590 × 390 × 430 мм
Вес – коробка	4,9 кг

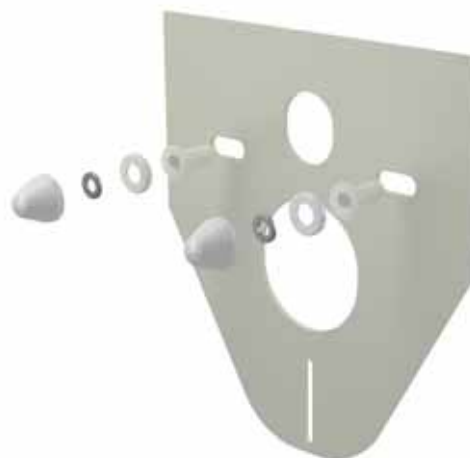

M910CR

Звукоизоляционная плита для подвесного унитаза и для биде с принадлежностями и колпачками (хромированными)

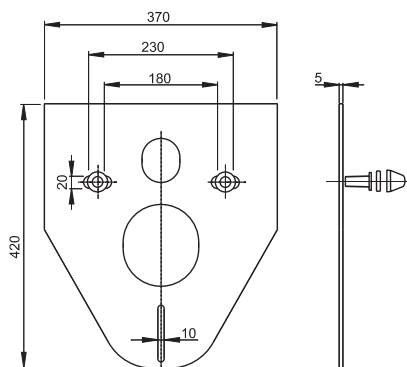

Упаковка – коробка	50 шт
Размер – коробка	590 × 390 × 430 мм
Вес – коробка	4,9 кг

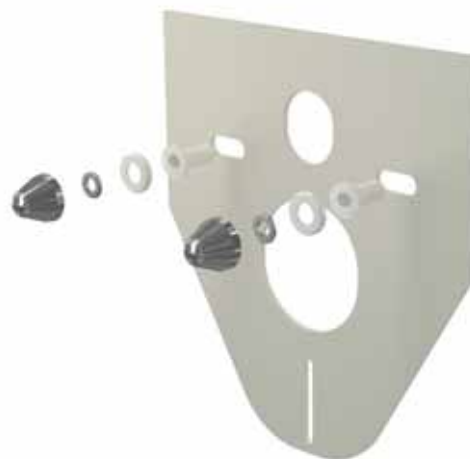

M940

Звукоизоляционная плита для подвесного умывальника

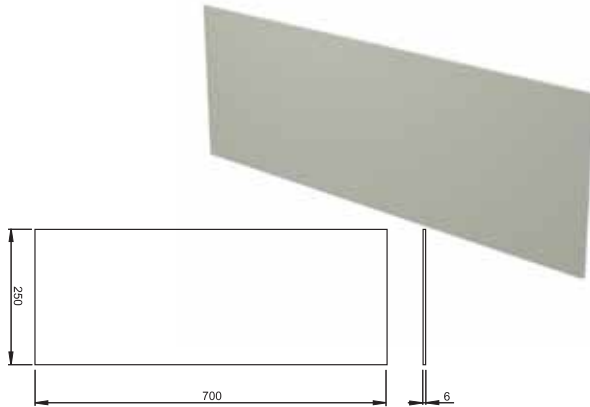

Упаковка – коробка	150 шт
Размер – коробка	640 × 610 × 530 мм
Вес – коробка	9,0 кг

M950

Звукоизоляционная плита для подвесного писсуара

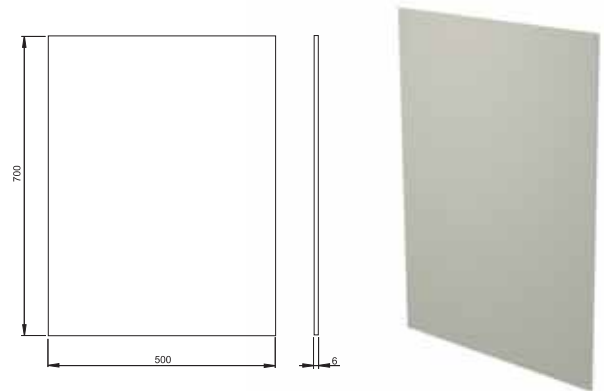

Упаковка – коробка	60 шт
Размер – коробка	640 × 610 × 530 мм
Вес – коробка	6,6 кг

M930

Звукоизоляционная плита для подвесного унитаза и для биде с принадлежностями и колпачками (белыми)

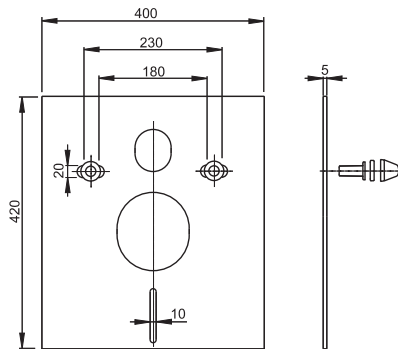

Упаковка – коробка	50 шт
Размер – коробка	590 × 390 × 430 мм
Вес – коробка	5,6 кг



M930CR

Звукоизоляционная плита для подвесного унитаза и для биде с принадлежностями и колпачками (хромированными)

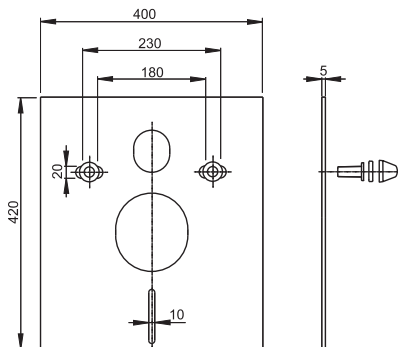

Упаковка – коробка	50 шт
Размер – коробка	590 × 390 × 430 мм
Вес – коробка	5,6 кг



СКРЫТЫЕ СИСТЕМЫ
ИНСТАЛЛЯЦИИ

КЛАПАНЫ

СИДЕНЬЯ ДЛЯ УНИТАЗА

ВОДООТВОДЯЩИЕ
ЖЕЛЛОБА

СЛИВНЫЕ ТРАПЫ

СИФОНЫ

АССОРТИМЕНТ FLEXI

ПРИНАДЛЕЖНОСТИ
ДЛЯ УНИТАЗОВ

M70

Кнопка управления

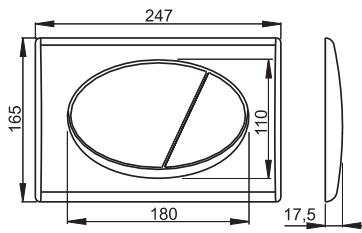

M70 Белая



M71 Хром – глянцевая



M72 Хром – матовая



M73 Комбинация: доска – глянцевая, кнопка – матовая



M75 Золотая



Упаковка – коробка	25 шт
Размер – коробка	595 × 395 × 245 мм
Вес – коробка	10,3 кг

M170

Кнопка управления

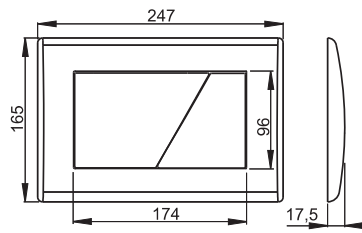

M170 Белая



M171 Хром – глянцевая



M172 Хром – матовая



M173 Комбинация: доска – глянцевая, кнопка – матовая



M175 Золотая



Упаковка – коробка	25 шт
Размер – коробка	595 × 395 × 245 мм
Вес – коробка	10,3 кг

M270

Кнопка управления

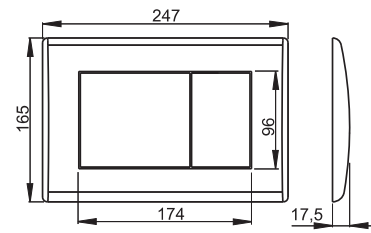

M270 Белая

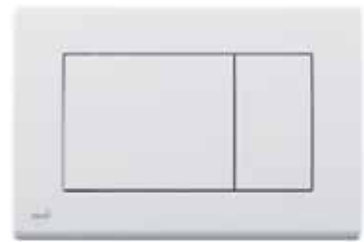

M271 Хром – глянцевая



M272 Хром – матовая



M277 Антрацит



M275 Золотая



Упаковка – коробка	25 шт
Размер – коробка	595 × 395 × 245 мм
Вес – коробка	10,4 кг

M370

Кнопка управления

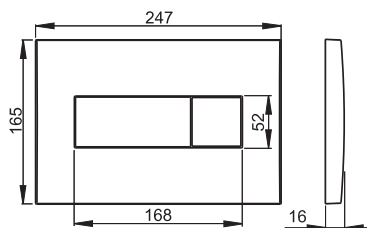

M470

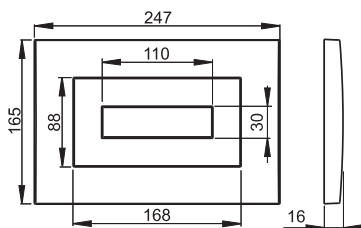
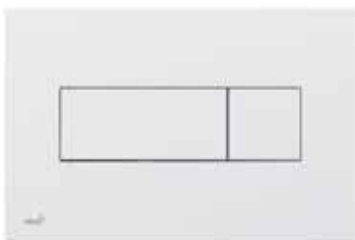
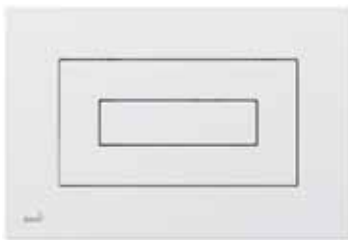
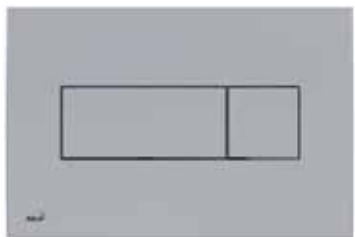
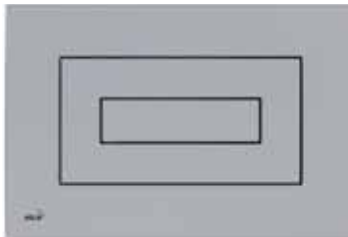
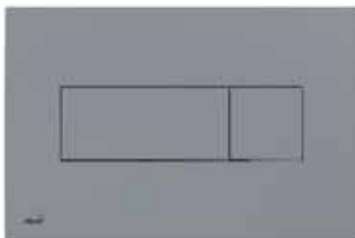
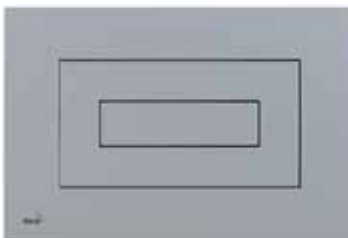
Кнопка управления

M370 Белая

M470 Белая

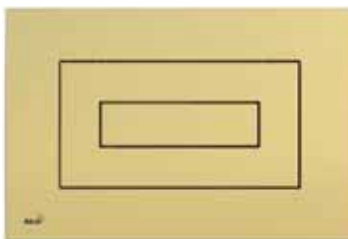
M371 Хром – глянцевая

M471 Хром – глянцевая

M372 Хром – матовая

M472 Хром – матовая

M378 Черная

M478 Черная

M375 Золотая

M475 Золотая

Упаковка – коробка	25 шт
Размер – коробка	595 × 395 × 245 мм
Вес – коробка	10,6 кг

Упаковка – коробка	25 шт
Размер – коробка	595 × 395 × 245 мм
Вес – коробка	11,1 кг

M1370

Кнопка управления с вкладышем

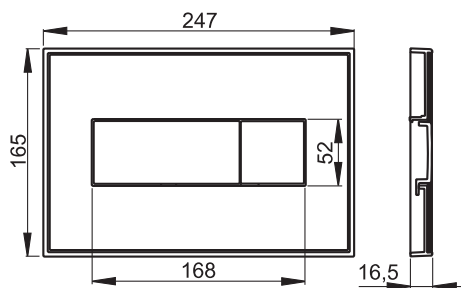

Упаковка – коробка	25 шт
Размер – коробка	595 x 395 x 245 мм
Вес – коробка M1370, M1372, M1373, M1374, M1375	11,5 кг
Вес – коробка M1371	18,7 кг

M1370 Доска: белая

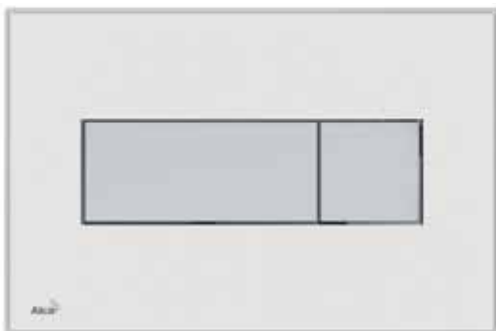

M1371 Доска: нержавеющая – сталь матовая

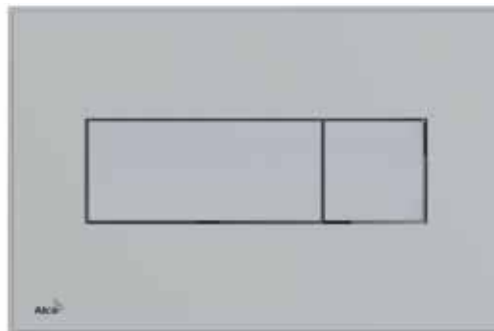

M1372 Доска: зеленая

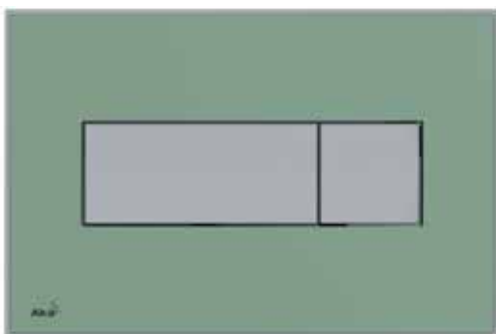

M1373 Доска: коричневая

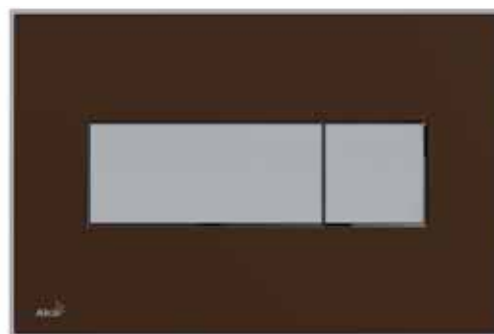

M1374 Доска: черная – глянцевая



M1375 Доска: черная – матовая



ALCA LIGHT M147X-AEZ11Y

Кнопка управления с вкладышем с подсветкой

(X – при заказе соответствующего цвета пластины, а Y – цвета подсветки)

Цвет пластины	Код кнопки M147X
Белый	M1470
Сталь матовая	M1471
Зеленый	M1472
Коричневый	M1473
Черный – глянцевый	M1474
Черный – матовый	M1475

Цвет подсветки	Код освещения AEZ11Y
Белый	AEZ110
Голубой	AEZ111
Зеленый	AEZ112
Красный	AEZ113
Радуга	AEZ114

Дополнительной возможностью для создания еще более богатого восприятия пространства Вашей ванной комнаты является светящаяся кнопка управления. Цветная пластина в сочетании с выбранным Вами световым решением создаст приятное освещение. Это ненавязчивое освещение Вашей ванной комнаты помогает легко ориентироваться в пространстве и будет несомненно оценено по достоинству в ночное время суток, особенно если Вы не хотите беспокоить ваших близких включением центрального источника света.



AEZ310

Источник подключения кнопок с подсветкой, IP50



Упаковка – коробка	1 шт
Размер – коробка	53 × 53 × 65 мм
Вес – коробка	0,12 кг

M279

Antivandal / Кнопка управления металлическая

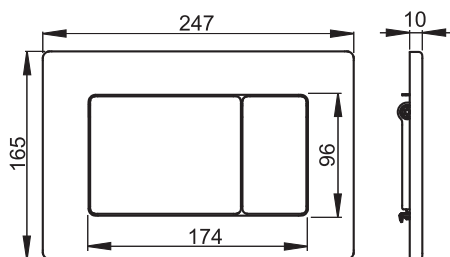

Массивная металлическая кнопка с дополнительной поверхностной обработкой. Она предназначена для общественных мест с высокой проходимостью людей. Имеет повышенную стойкость к демонтажу и механическим повреждениям.



Упаковка – коробка	12 шт
Размер – коробка	390 × 300 × 240 мм
Вес – коробка	11,5 кг
Материал	Нержавеющая сталь матовая

КНОПКИ УПРАВЛЕНИЯ FLAT

Повышенный спрос на дизайн ванн и туалетных комнат, также относится и к кнопкам для скрытых систем инсталляции. Кнопки могут быть органично интегрированы в интерьер, или же наоборот создавать яркий элемент дизайна в интерьере. В связи с этим была разработана линейка кнопок управления Flat, механизм которых полностью спрятан в стене, так что кнопка практически не выступает над плиткой.

Кнопка управления серии Flat, имеющая высокоточную обработку поверхности, произведена из металла толщиной в 2 мм.

Преимуществами высокоточной обработки материала – Finger Print Proof являются:

- защита поверхности от оставления отпечатков пальцев;
- устойчивость к моющим средствам, грязи, коррозии;
- высокая стойкость к истиранию и стойкость к УФ-излучению и внешним воздействиям.

Кнопки управления Flat совместимы со всеми скрытыми системами инсталляции бренда Alcaplast.

H TURN

Кнопка управления

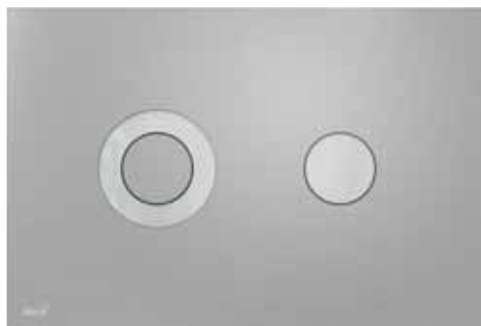
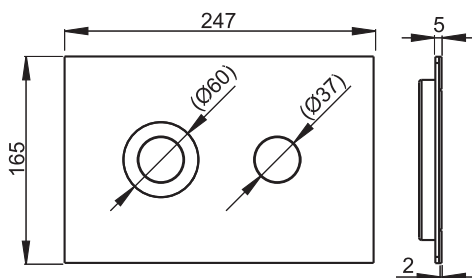

Упаковка – коробка	13 шт
Размер – коробка	595 × 395 × 245 мм
Вес – коробка	12,4 кг
Материал	Металл

H STING

Кнопка управления

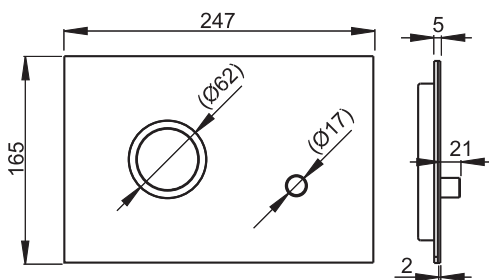

Упаковка – коробка	13 шт
Размер – коробка	595 × 395 × 245 мм
Вес – коробка	12,70 кг
Материал	Металл

H FUN

Кнопка управления

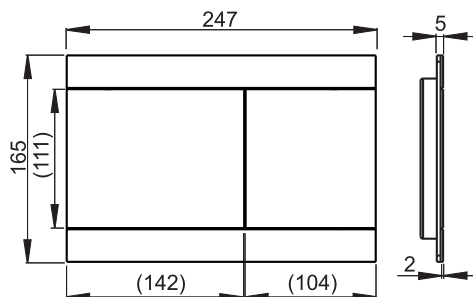

Упаковка – коробка	13 шт
Размер – коробка	595 × 395 × 245 мм
Вес – коробка	14,75 кг
Материал	Металл

H STRIPE

Кнопка управления

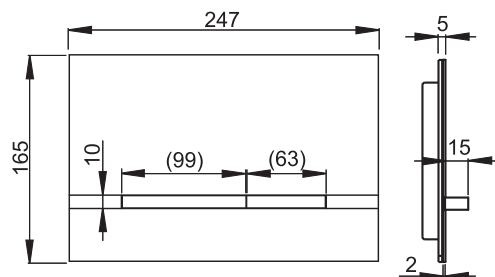

Упаковка – коробка	13 шт
Размер – коробка	595 × 395 × 245 мм
Вес – коробка	17,10 кг
Материал	Металл

H AIR

Кнопка управления

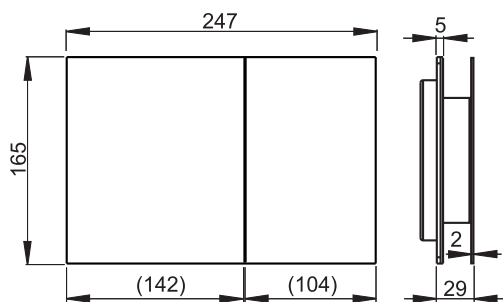

Упаковка – коробка	13 шт
Размер – коробка	595 × 395 × 245 мм
Вес – коробка	16,67 кг
Материал	Металл

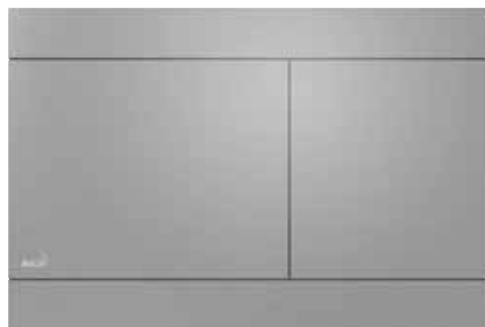
 СКРЫТЫЕ СИСТЕМЫ
ИНСТАЛЛЯЦИИ

КЛАПАНЫ

СИДЕНЬЯ ДЛЯ УНИТАЗА

 ВОДООТВОДЯЩИЕ
ЖЕЛЛОБА

СЛИВНЫЕ ТРАПЫ

СИФОНЫ

АССОРТИМЕНТ FLEXI

 ПРИНАДЛЕЖНОСТИ
ДЛЯ УНИТАЗОВ

Сенсорные кнопки управления совместимы со всеми типами скрытых систем инсталляции, производимых компанией Alcaplast. Комплект состоит из кнопки с электроникой и механизма управления. Сенсорная кнопка обеспечивает бесконтактный смыв, который происходит автоматически после каждого пользования туалетом. Для индикации пользования туалетом служит инфракрасный датчик, который определяет, когда человек отошел от унитаза и таким образом, устройство может начать смыв в унитазе, без необходимости физически прикоснуться к кнопке. Датчик реагирует на нахождение человека перед датчиком больше чем 7.5 секунд на расстоянии от 0,3 до 0,7 метров. Смыв установлен через 2 секунды после отхода человека от унитаза. Уровень смыва установлен на 6 л. В комплект входит кнопка для мануального смыва, которая может быть использована при необходимости дополнительного смыва (например, при уборке). Сенсорная кнопка запрограммирована на автоматический дополнительный смыв, который происходит после каждого восьмого смыва в соответствии со стандартами гигиены ЕС, а также автоматический смыв через 24 часа после последнего пользования туалетом. При необходимости сенсорная кнопка может быть отключена.

Техническое описание:

Напряжение – 24 V

Потребляемая мощность: 0,8 W (состояние покоя),

50 W (при работе клапана)

Радиус действия от 0,3 до 0,7 м

M279S

Сенсорная кнопка управления, Antivandal

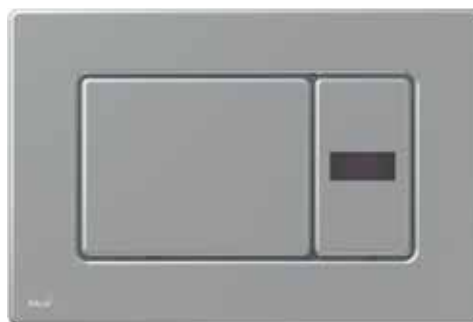

Упаковка – коробка	1 шт
Размер – коробка	315 × 120 × 210 мм
Вес – коробка	1,48 кг

M370S

Сенсорная кнопка управления белая



Упаковка – коробка	1 шт
Размер – коробка	290 × 210 × 110 мм
Вес – коробка	1,1 кг

M371S

Сенсорная кнопка управления, хром – глянцевая

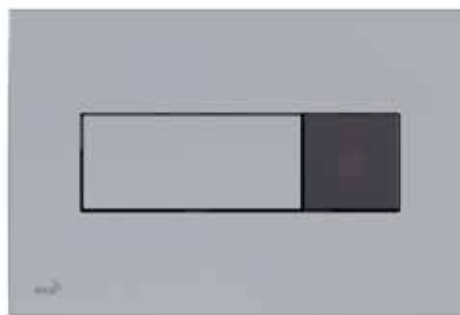

Упаковка – коробка	1 шт
Размер – коробка	290 × 210 × 110 мм
Вес – коробка	1,1 кг

AEZ300

Источник подключения сенсорных кнопок, IP 50



Упаковка – коробка	1 шт
Размер – коробка	190 × 120 × 75 мм
Вес – коробка	1,48 кг

AEZ301

Источник подключения сенсорных кнопок, IP 20



Упаковка – коробка	1 шт
Размер – коробка	140 × 120 × 75 мм
Вес – коробка	1,24 кг

Расстояние между блоком управления и бачком должно быть не более 3 м. Комплект системы смыва на расстоянии состоит из: пневматического блока управления, сливного механизма, полного комплекта для монтажа (соединительный шланг, защитные трубы, дюбеля, шурупы и т.д.) и внешних устройств для мануального и ножного управления смывом.

Н MEO10

Кнопка электронного смыва на расстоянии DUAL – ручное управление, металл, монтаж: в стену

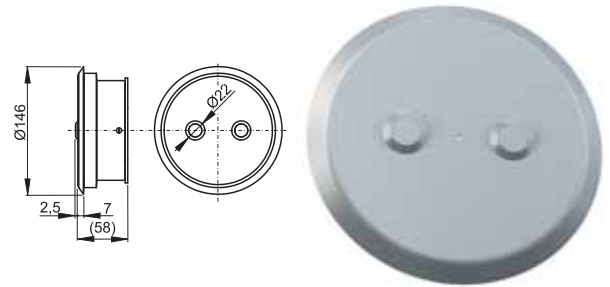

Упаковка – коробка	1 шт
Размер – коробка	315 × 210 × 120 мм
Вес – коробка	1,45 кг
Объём слива	2 – 3,5 л/6 – 9 л
Расстояние до сливного бачка	5 м

MPO10

Кнопка пневматического смыва на расстоянии – ручное управление, белая, монтаж: в стену



Упаковка – коробка	1 шт
Размер – коробка	315 × 210 × 120 мм
Вес – коробка	0,66 кг
Объём слива	6 – 9 л
Расстояние до сливного бачка	3 м

MPO11

Кнопка пневматического смыва на расстоянии – ручное управление, хром – глянцевая, монтаж: в стену

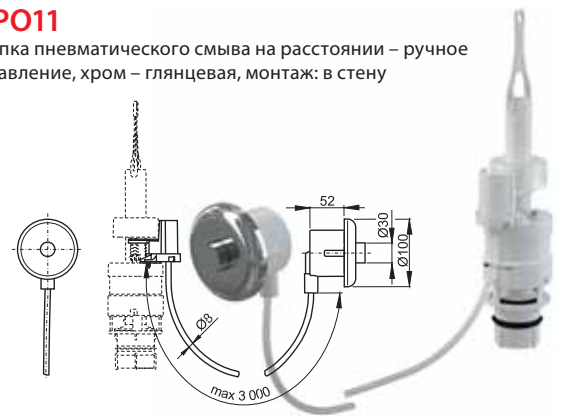

Упаковка – коробка	1 шт
Размер – коробка	315 × 210 × 120 мм
Вес – коробка	0,67 кг
Объём слива	6 – 9 л
Расстояние до сливного бачка	3 м

MPO12

Кнопка пневматического смыва на расстоянии – ножное управление, металл, монтаж: в пол



Упаковка – коробка	1 шт
Размер – коробка	315 × 210 × 120 мм
Вес – коробка	0,82 кг
Объём слива	6 – 9 л
Расстояние до сливного бачка	3 м

MPO13

Кнопка пневматического смыва на расстоянии – ножное управление, металл, монтаж: в стену



Упаковка – коробка	1 шт
Размер – коробка	315 × 210 × 120 мм
Вес – коробка	0,93 кг
Объём слива	6 – 9 л
Расстояние до сливного бачка	3 м

A104/1200

Рама для умывальника

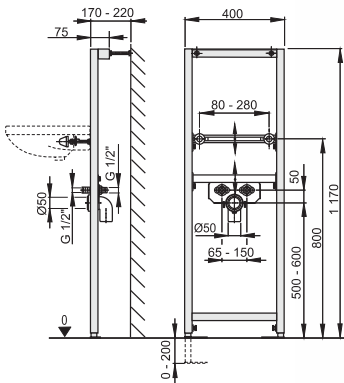

Упаковка – коробка	1 шт
Размер – коробка	410 × 1195 × 82 мм
Вес – коробка	10,8 кг
Высота монтажа	1170 мм



A104/1000

Рама для умывальника

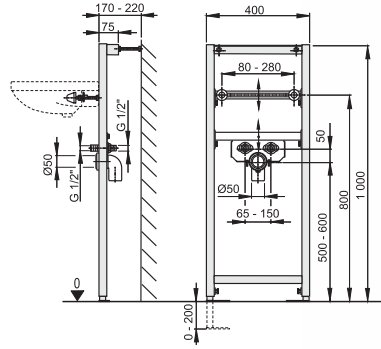

Упаковка – коробка	1 шт
Размер – коробка	410 × 1195 × 82 мм
Вес – коробка	10,1 кг
Высота монтажа	1000 мм



A104/850

Рама для умывальника

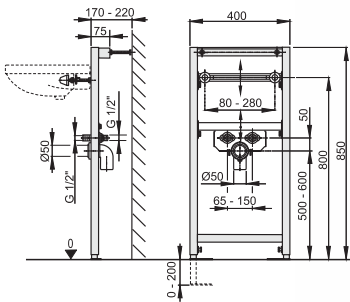

Упаковка – коробка	1 шт
Размер – коробка	410 × 1195 × 82 мм
Вес – коробка	9,6 кг
Высота монтажа	850 мм



A104A/1200

Рама для умывальника

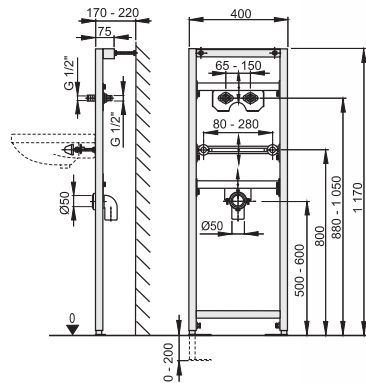

Упаковка – коробка	1 шт
Размер – коробка	410 × 1195 × 82 мм
Вес – коробка	11,5 кг
Высота монтажа	1170 мм



H A104AVS/1200

Монтажная рама для умывальника со встроенным сифоном

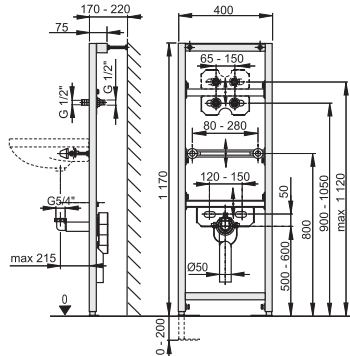

Упаковка – коробка	1 шт
Размер – коробка	410 × 1195 × 82 мм
Вес – коробка	11,86 кг
Высота монтажа	1170 мм



H A104B/1200

Монтажная рама для смесителей

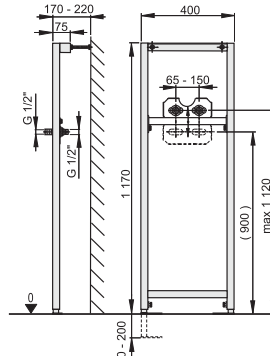

Упаковка – коробка	1 шт
Размер – коробка	410 × 1195 × 82 мм
Вес – коробка	9,64 кг
Высота монтажа	1170 мм



A105/1200

Рама для биде

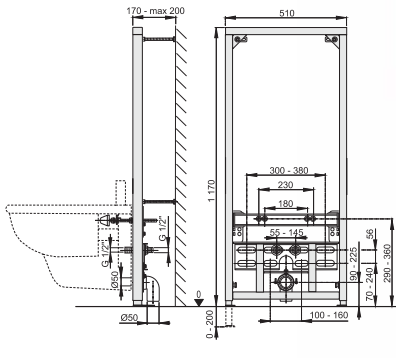

Упаковка – коробка	1 шт
Размер – коробка	523 × 1190 × 90 мм
Вес – коробка	13,2 кг
Высота монтажа	1170 мм



A105/1000

Рама для биде

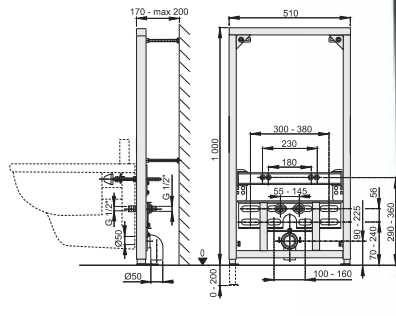

Упаковка – коробка	1 шт
Размер – коробка	523 × 1190 × 90 мм
Вес – коробка	12,6 кг
Высота монтажа	1000 мм



A105/850

Рама для биде

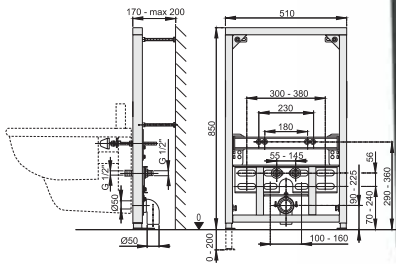

Упаковка – коробка	1 шт
Размер – коробка	523 × 1190 × 90 мм
Вес – коробка	12,1 кг
Высота монтажа	850 мм



A105/450

Рама для биде

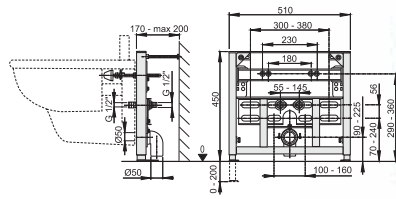

Упаковка – коробка	1 шт
Размер – коробка	523 × 1190 × 90 мм
Вес – коробка	9,4 кг
Высота монтажа	450 мм



H A106/1200

Рама для поручней для людей с ограниченными физическими способностями

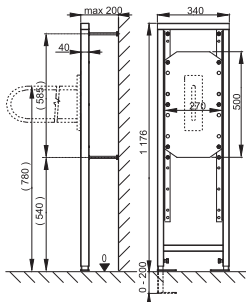

Упаковка – коробка	1 шт
Размер – коробка	350 × 1190 × 50 мм
Вес – коробка	12,9 кг
Высота монтажа	1176 мм



A107/1200

Рама для писсуара

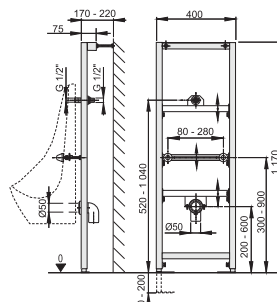

Упаковка – коробка	1 шт
Размер – коробка	410 × 1195 × 82 мм
Вес – коробка	11,0 кг
Высота монтажа	1170 мм



СКРЫТЫЕ СИСТЕМЫ
ИНСТАЛЛЯЦИИ

КЛАПАНЫ

СИДЕНЬЯ ДЛЯ УНИТАЗА

ВОДОПРОВОДЯЩИЕ
ЖЕЛЮБА

СЛИВНЫЕ ТРАПЫ

СИФОНЫ

АССОРТИМЕНТ FLEXI

ПРИНАДЛЕЖНОСТИ
ДЛЯ УНИТАЗОВ

A107S/1200

Рама для писсуара и сенсорного устройства

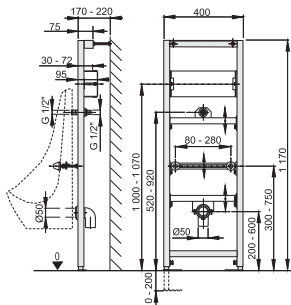

Упаковка – коробка	1 шт
Размер – коробка	410 × 1195 × 82 мм
Вес – коробка	12,1 кг
Высота монтажа	1170 мм



A113/1200

Рама для подвесного унитаза WC Kombi

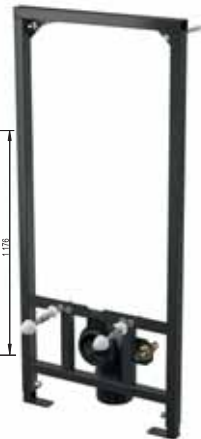
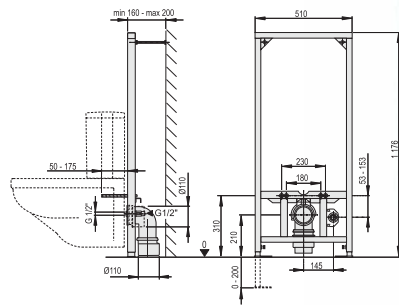

Упаковка – коробка	1 шт
Размер – коробка	530 × 1195 × 145 мм
Вес – коробка	12,5 кг
Высота монтажа	1176 мм



H A114S/1200

Рама для подвесного унитаза и сенсорного устройства

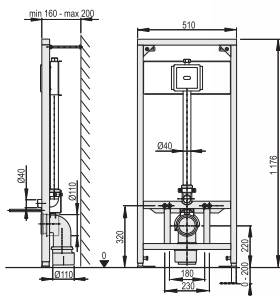

Упаковка – коробка	1 шт
Размер – коробка	530 × 1195 × 145 мм
Вес – коробка	13,9 кг
Высота монтажа	1176 мм



H A114SK/1200

Рама для подвесного унитаза и сенсорного устройства металл

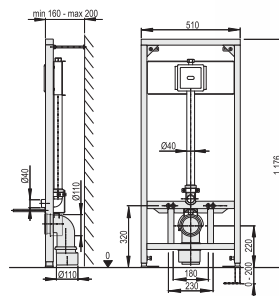

Упаковка – коробка	1 шт
Размер – коробка	530 × 1195 × 145 мм
Вес – коробка	13,9 кг
Высота монтажа	1176 мм



H A108/1300

Монтажная рама для раковины

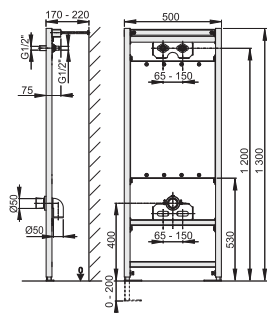

Упаковка – коробка	1 шт
Размер – коробка	410 × 1195 × 82 мм
Вес – коробка	16,09 кг
Высота монтажа	1300 мм



ASP1

Автоматическое устройство смыва для писсуара 12V
(работает от электрической сети)

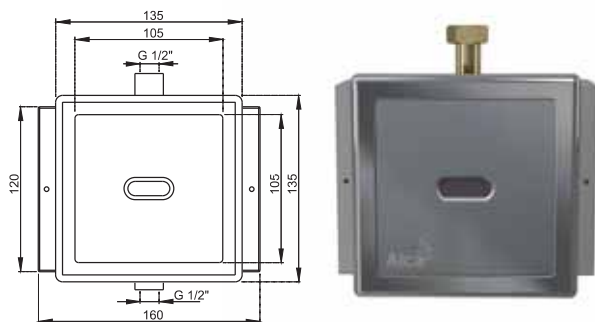

Упаковка – коробка	1 шт
Размер – коробка	315 × 210 × 120 мм
Вес – коробка	2,6 кг

ASP2

Автоматическое устройство смыва для писсуара 6V
(работает на батарейках)

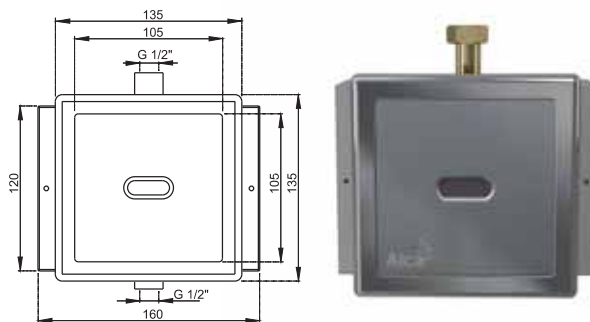

Упаковка – коробка	1 шт
Размер – коробка	315 × 210 × 120 мм
Вес – коробка	2,5 кг

M717

Пластина крепления к A107S для ASP1 и ASP2

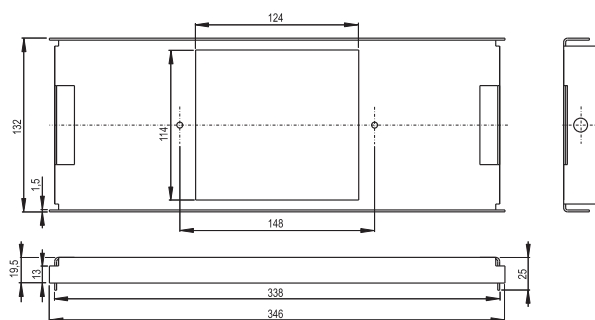

Упаковка – коробка	1 шт
Размер – коробка	-
Вес – коробка	0,61 кг





Клапаны

32 ВПУСКНЫЕ МЕХАНИЗМЫ

Действие впускных механизмов ALCAPLAST основано на гидромеханическом принципе закрывания впускного клапана. Апробированный дизайн и высокое качество материалов, используемых для производства изделий, повышают точность наполнения и снижают чувствительность к изменениям давления воды в водопроводной сети.

34 СЛИВНЫЕ МЕХАНИЗМЫ

Сливной механизм разработан таким образом, что позволяет регулировать оптимальный объем смыва воды и вместе с выбранной санитарной керамикой получить максимальную эффективность смыва. Сливные механизмы ALCAPLAST гарантируют клиентам высокую надежность и долговечность в процессе эксплуатации. Все сливные механизмы работают в экономичном режиме с помощью системы «STOP» или «DUAL» – т.е. с половинным или полным объемом слива. Кнопки управления имеют качественное хромированное покрытие и произведены в матовом и глянцевом исполнениях, а также в белом цвете. Благодаря своей конструкции клапаны позволяют закрепить крышку к бачку. У бачков, имеющих отверстие в крышке меньше чем 42 мм, можно использовать специальный колпачок. Впускные механизмы имеют возможность регулирования объема смыва и являются универсальными для бачков разных производителей с диаметром выпускного отверстия 60 мм. Их конструкция обеспечивает оптимальную регулировку высоты клапана в зависимости от высоты бачка.

36 ВЫПУСКНЫЕ КОМПЛЕКТЫ

Комплекты состоят из напускных механизмов с боковой и нижней подводкой, выпускных механизмов START/STOP или DUAL, комплектов креплений и прокладок. Комплект креплений – шурупы для крепления бачка к унитазу разных размеров. Большой выбор прокладок позволяет правильно подобрать надежную прокладку между бачком и унитазом. В набор с боковым напускным механизмом входит заглушка, служащая для закрывания пустого отверстия в бачке.

37 ПЛАСТМАССОВЫЕ БАЧКИ К УНИТАЗУ

Сливные бачки для унитаза Alcaplast могут быть высоко-, средне- и низкорасположены. Они укомплектованы набором напускных и сливных механизмов и другими принадлежностями, необходимыми для монтажа. Объем 8 литров обеспечивает высокую эффективность смыва наряду с большими возможностями регулирования объема смываемой воды, как Start/Stop так и Dual. Полистирольная прокладка внутри бачка предотвращает образование конденсата. Решение конструкции обеспечивает удобство применения для детей и людей с ограниченными физическими данными. Применяемый материал не желтеет и отличается высокой устойчивостью к царапинам. Экономичный бачок Alca UNI DUAL можете установить в Вашей ванной комнате без дорогостоящей реконструкции. На место Вашего старого бачка, Вы можете повесить бачок A93, ибо расстояние между крючками старого и нового бачков одинаковое.

A15 1/2"

Впускной механизм с боковой подводкой для керамических бачков

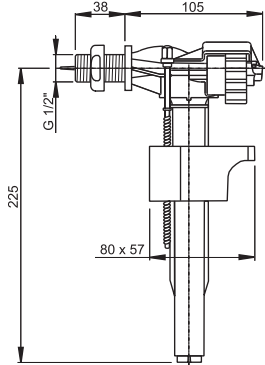

Упаковка – коробка	75 шт
Размер – коробка	590 × 390 × 430 мм
Вес – коробка	11,8 кг

A15 3/8"

Впускной механизм с боковой подводкой для керамических бачков

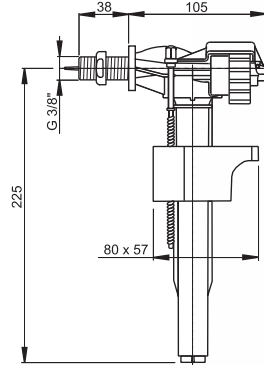

Упаковка – коробка	75 шт
Размер – коробка	590 × 390 × 430 мм
Вес – коробка	11,2 кг

A15P 1/2"

Впускной механизм с боковой подводкой для пластиковых бачков

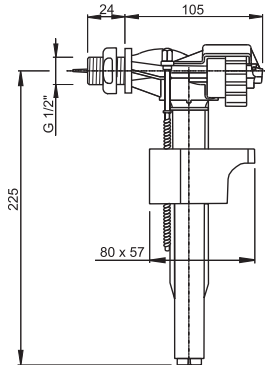

Упаковка – коробка	75 шт
Размер – коробка	590 × 390 × 430 мм
Вес – коробка	11,6 кг

A15P 3/8"

Впускной механизм с боковой подводкой для пластиковых бачков

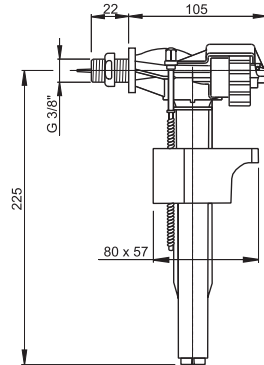

Упаковка – коробка	75 шт
Размер – коробка	590 × 390 × 430 мм
Вес – коробка	11,2 кг

A16 1/2"

Впускной механизм с боковой подводкой и металлической резьбой для керамических бачков

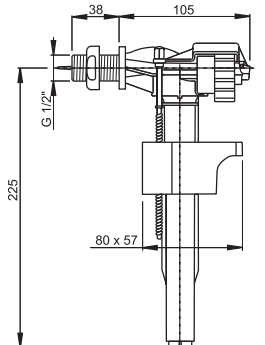

Упаковка – коробка	75 шт
Размер – коробка	590 × 390 × 430 мм
Вес – коробка	14,5 кг

A16 3/8"

Впускной механизм с боковой подводкой и металлической резьбой для керамических бачков

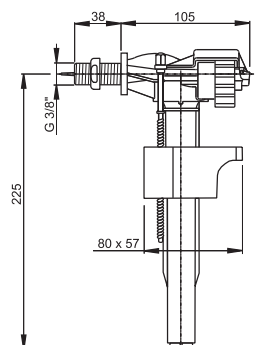

Упаковка – коробка	75 шт
Размер – коробка	590 × 390 × 430 мм
Вес – коробка	14,2 кг

A16P 3/8"

Впускной механизм с боковой подводкой и металлической резьбой для пластиковых бачков

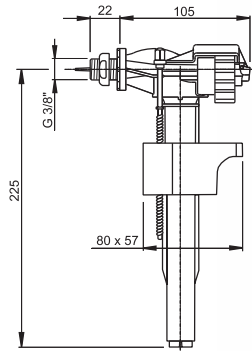

Упаковка – коробка	75 шт
Размер – коробка	590 × 390 × 430 мм
Вес – коробка	12,7 кг

A17 1/2"

Впускной механизм с нижней подводкой

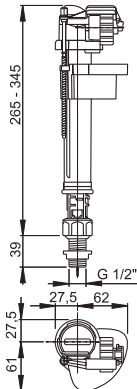

Упаковка – коробка	50 шт
Размер – коробка	590 × 390 × 430 мм
Вес – коробка	12,3 кг

A17 3/8"

Впускной механизм с нижней подводкой

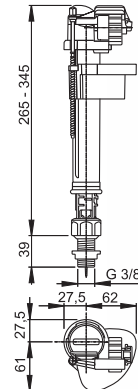

Упаковка – коробка	50 шт
Размер – коробка	590 × 390 × 430 мм
Вес – коробка	11,8 кг

A18 1/2"

Впускной механизм с нижней подводкой и металлической резьбой

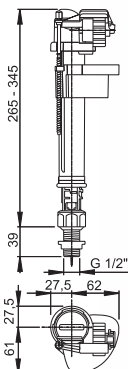

Упаковка – коробка	50 шт
Размер – коробка	590 × 390 × 430 мм
Вес – коробка	14,7 кг

A18 3/8"

Впускной механизм с нижней подводкой и металлической резьбой

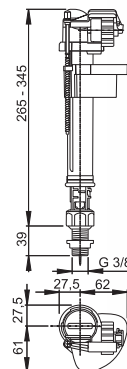

Упаковка – коробка	50 шт
Размер – коробка	590 × 390 × 430 мм
Вес – коробка	13,9 кг

A2000

Сливной механизм со стоп-кнопкой

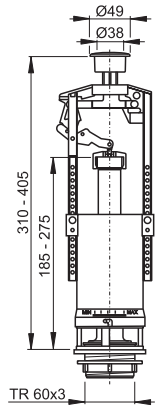

СТАРТ
СТОП



Упаковка – коробка	25 шт
Размер – коробка	590 × 390 × 430 мм
Вес – коробка	10,0 кг

A05

Сливной механизм с удлиненной стоп-кнопкой

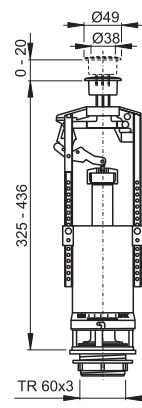

СТАРТ
СТОП



Упаковка – коробка	25 шт
Размер – коробка	590 × 390 × 430 мм
Вес – коробка	8,4 кг

A08

Сливной механизм с двойной кнопкой

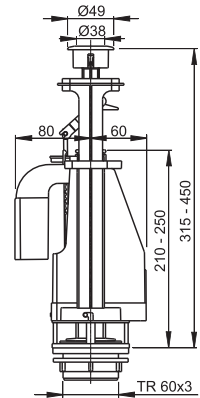

DUAL
3 л/6 л

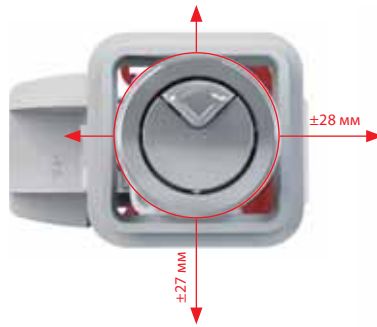

Упаковка – коробка	16 шт
Размер – коробка	590 × 390 × 430 мм
Вес – коробка	7,6 кг

A02

Сливной механизм для низко расположенного бачка

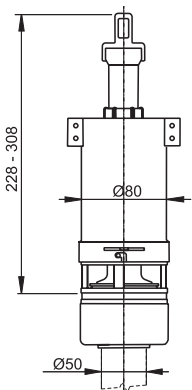

Упаковка – коробка	25 шт
Размер – коробка	590 × 390 × 430 мм
Вес – коробка	8,6 кг

A03

Сливной механизм для высоко расположенного бачка

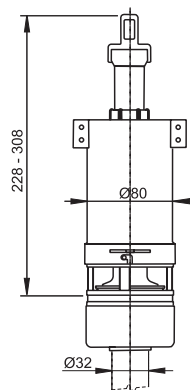

Упаковка – коробка	25 шт
Размер – коробка	590 × 390 × 430 мм
Вес – коробка	8,4 кг

A03A

Сливной механизм для высоко расположенного бачка

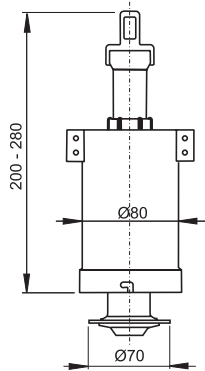

Упаковка – коробка	35 шт
Размер – коробка	590 × 390 × 430 мм
Вес – коробка	7,2 кг

A06

Сливной механизм для системы инсталляции

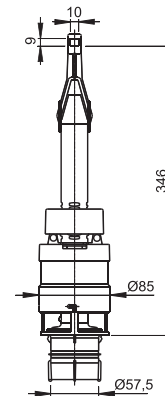

Упаковка – коробка	25 шт
Размер – коробка	590 × 390 × 430 мм
Вес – коробка	7,0 кг

A06/850

Сливной механизм для сниженной системы инсталляции

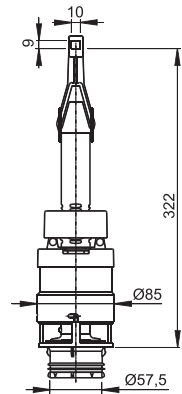

Упаковка – коробка	25 шт
Размер – коробка	590 × 390 × 430 мм
Вес – коробка	7,0 кг

A07

Сливной механизм для низко расположенного бачка UNI DUAL

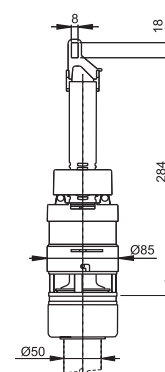

Упаковка – коробка	25 шт
Размер – коробка	590 × 390 × 430 мм
Вес – коробка	8,0 кг

H A09A

Сливной механизм для Slimmodul

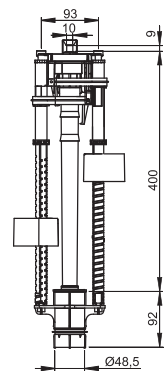

Упаковка – коробка	16 шт
Размер – коробка	590 × 390 × 430 мм
Вес – коробка	7,7 кг
Регулируемый экономичный смыв	2,6 – 5 л/4 – 9 л

H A09B

Сливной механизм для Slimmodul

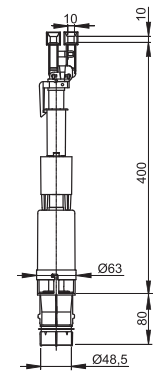

Упаковка – коробка	20 шт
Размер – коробка	590 × 390 × 430 мм
Вес – коробка	6,2 кг
Объем смыва	3/6 л

СКРЫТЫЕ СИСТЕМЫ
ИНСТАЛЛЯЦИИ

КЛАПАНЫ

СИДЕНЬЯ ДЛЯ УНИТАЗА

ВОДОПРОВОДЯЩИЕ
ЖЕЛЛОБА

СЛИВНЫЕ ТРАПЫ

СИФОНЫ

АССОРТИМЕНТ FLEXI

ПРИНАДЛЕЖНОСТИ
ДЛЯ УНИТАЗОВ

A93

Универсальный бачок для унитаза ALCA UNI DUAL

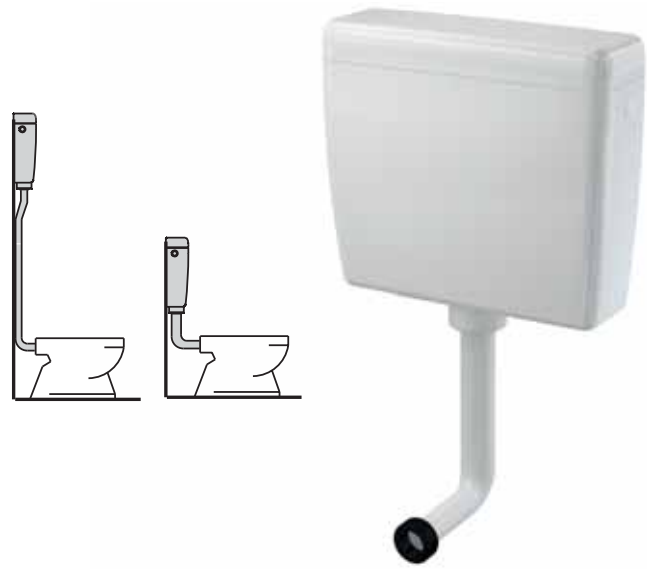
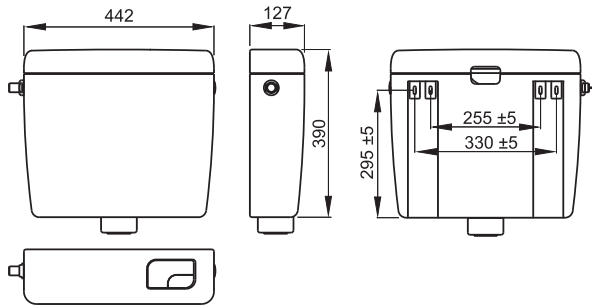

Упаковка – коробка	1 шт
Размер – коробка	446 × 136 × 400 мм
Вес – коробка	3,1 кг
Регулируемый экономичный смыв	3/5 – 8 л

A94

Универсальный бачок для унитаза ALCA UNI Старт/Стоп

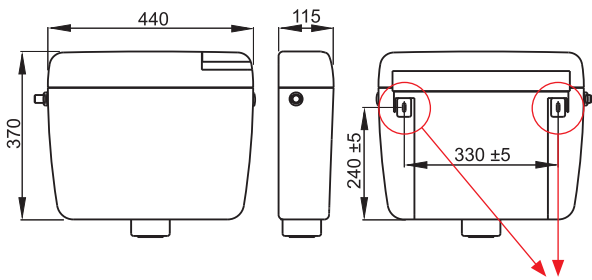

Универсальное крепление
своим расстоянием и формой
подходит к продаваемым бачкам

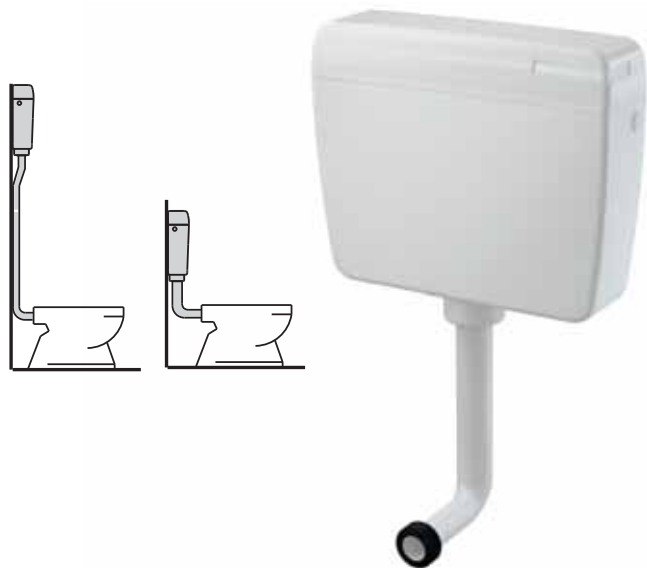

Упаковка – коробка	1 шт
Размер – коробка	446 × 136 × 400 мм
Вес – коробка	2,6 кг
Регулируемый экономичный смыв	СТАРТ/СТОП

A95

Водосливная труба Ø32 мм, состоящая из двух частей + прокладка гофрированная

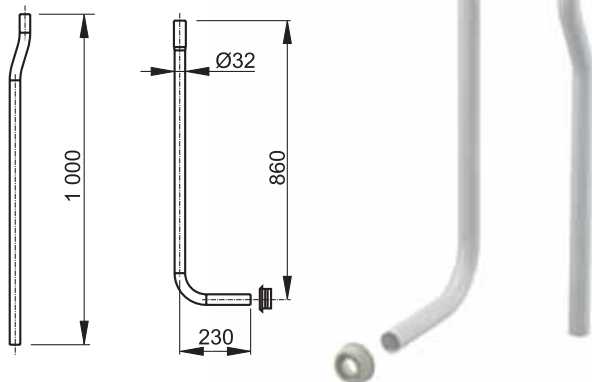

Упаковка – коробка	1 шт
Размер – коробка	1000 × 262 × 32 мм
Вес – коробка	0,3 кг

A950

Водосливная труба комплект, Ø35 мм

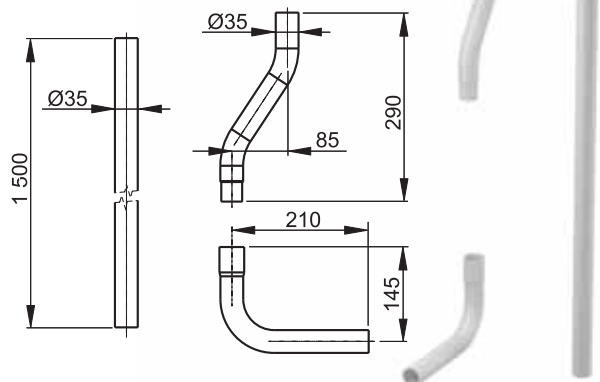

Упаковка – коробка	1 шт
Размер – коробка	1500 × 250 × 36 мм
Вес – коробка	0,5 кг

SA2000 1/2"

Выпускной комплект со стоп кнопкой
Содержимое упаковки: A15 1/2", A2000, заглушки, шурупы, прокладки

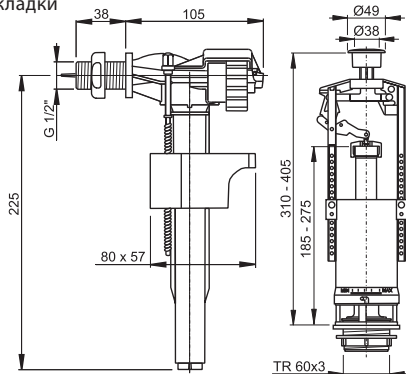

Упаковка – коробка	20 шт
Размер – коробка	590 × 390 × 430 мм
Вес – коробка	13,2 кг

SA2000 3/8"

Выпускной комплект со стоп кнопкой
Содержимое упаковки: A15 3/8", A2000, заглушки, шурупы, прокладки

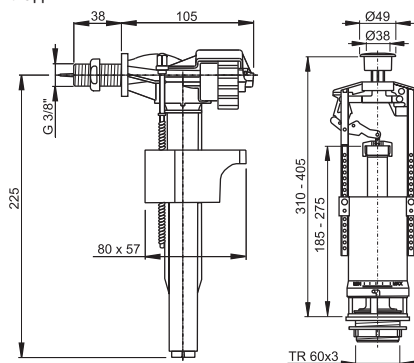

Упаковка – коробка	20 шт
Размер – коробка	590 × 390 × 430 мм
Вес – коробка	12,9 кг

SA2000S 1/2"

Выпускной комплект со стоп кнопкой
Содержимое упаковки: A17 1/2", A2000, шурупы, прокладки

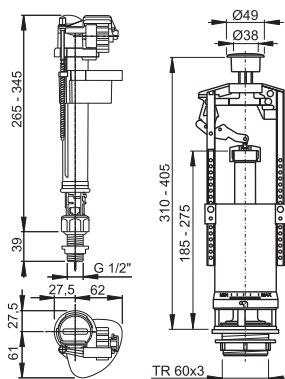

Упаковка – коробка	20 шт
Размер – коробка	590 × 390 × 430 мм
Вес – коробка	12,7 кг



СКРЫТЫЕ СИСТЕМЫ
ИНСТАЛЛЯЦИИ

КЛАПАНЫ

СИДЕНЬЯ ДЛЯ УНИТАЗА

ВОДОУВОДЯЩИЕ
ЖЕЛЛОБА

СЛИВНЫЕ ТРАПЫ

СИФОНЫ

АССОРТИМЕНТ FLEXI

ПРИНАДЛЕЖНОСТИ
ДЛЯ УНИТАЗОВ

SA2000S 3/8"

Выпускной комплект со стоп кнопкой
Содержимое упаковки: A17 3/8", A2000, шурупы, прокладки

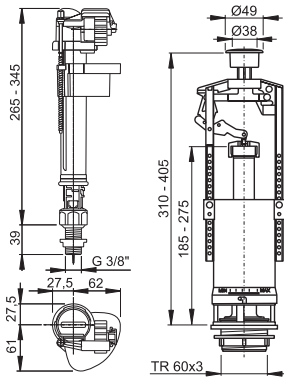

СТАРТ
СТОП

Упаковка – коробка	20 шт
Размер – коробка	590 × 390 × 430 мм
Вес – коробка	13,8 кг



SA08 1/2"

Выпускной комплект с двойной кнопкой
Содержимое упаковки: A15 1/2", A08, заглушки, шурупы, прокладки

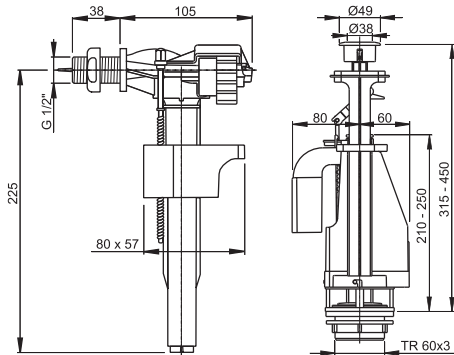

DUAL
3 л/6 л

Упаковка – коробка	16 шт
Размер – коробка	590 × 390 × 430 мм
Вес – коробка	11,5 кг



SA08 3/8"

Выпускной комплект с двойной кнопкой
Содержимое упаковки: A15 3/8", A08, заглушки, шурупы, прокладки

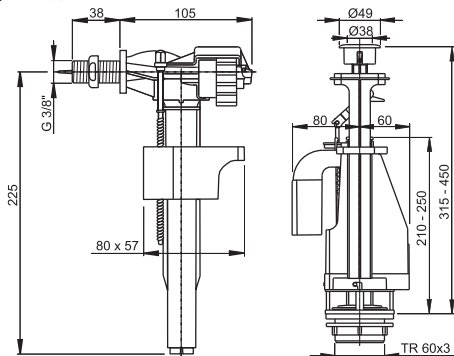

DUAL
3 л/6 л

Упаковка – коробка	16 шт
Размер – коробка	590 × 390 × 430 мм
Вес – коробка	11,4 кг



SA08S 1/2"

Выпускной комплект с двойной кнопкой
Содержимое упаковки: A17 1/2", A08, шурупы, прокладки

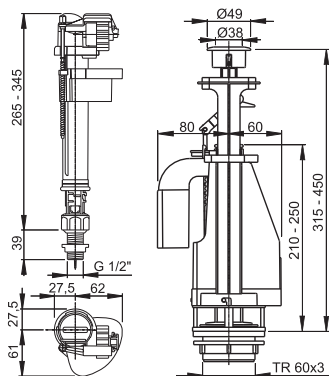

DUAL
3 л/6 л

Упаковка – коробка	16 шт
Размер – коробка	590 × 390 × 430 мм
Вес – коробка	12,8 кг



SA08S 3/8"

Выпускной комплект с двойной кнопкой
Содержимое упаковки: A17 3/8", A08, шурупы, прокладки

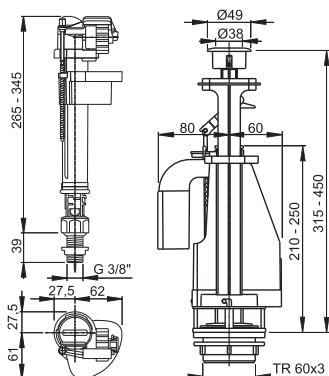

DUAL
3 л/6 л

Упаковка – коробка	16 шт
Размер – коробка	590 × 390 × 430 мм
Вес – коробка	12,6 кг





Сиденья для унитаза

42 АНТИБАКТЕРИАЛЬНОЕ

Универсальное сиденье для унитаза А60 изготовлено из полипропилена, который своими свойствами обеспечивает стабильность формы и цвета. Низкий уровень теплопроводности материала значительно снижает впечатление того, что Вы садитесь на холодную поверхность.

Прочная конструкция имеет хорошее сопротивление к внешним механическим повреждениям, а поверхность изделия устойчива к загрязнениям. Разнообразие креплений позволяет приспособить сиденье к широкой шкале унитазов и гарантирует долгий срок службы наравне с высокой потребительской стоимостью.

Сиденье для унитаза А60 с антибактериальным покрытием в новой привлекательной упаковке.

Антибактериальные свойства материала сиденья вызваны содержанием соединений серебра. При проведении тестов было выявлено, что плотность проникновения бактерий снижена на 2 уровня. Это означает, что антисептические свойства сиденья имеют бактериостатическую эффективность.

42 DUROPLAST

Сиденье изготовлено из материала дюропласт, который принадлежит к группе термореактивных пластиков. Продукт устойчив к механическим повреждениям и к воздействиям средств бытовой химии и концентрированных химических веществ. В процессе эксплуатации материал дюропласт сохраняет свои механические свойства и цвет.

43 SOFTCLOSE

Сиденье для унитаза с безопасным замедленным закрыванием. Крышка и сиденье медленно опускаются на унитаз при помощи замедляющего механизма, встроенного в сиденье. Система предотвращает повреждение унитаза и самого сиденья и одновременно является эффективной защитой от травм. Сиденье Softclose подходит как для общественных помещений, так и для людей с ограниченными физическими данными.

Сиденье оборудовано двумя регулируемым петлями из нержавеющей стали, при помощи которых можно отрегулировать и установить сиденье на унитаз. Выбранный тип нержавеющей стали устойчив к механическим и химическим повреждениям, а также упрощает уход за изделием. Крепление Click/Clack явно облегчает и ускоряет процесс уборки унитаза. Простым нажатием на внутреннюю сторону петли, сиденье можно легко снять. После уборки унитаза, сиденье можно просто вернуть на прежнее место путем его насадки на крепление.

45 ОСНОВНЫЕ

Универсальные сиденья для унитаза произведены из полипропилена, который безвреден для здоровья, а также имеет стабильные цвет и форму.

A60

Сиденье для унитаза Антибактериальное

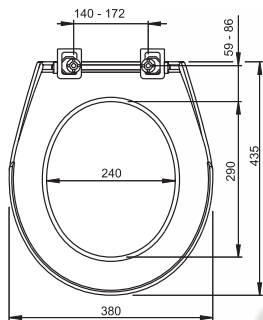

Упаковка – коробка	13 шт
Размер – коробка	600 × 400 × 460 мм
Вес – коробка	18,9 кг

P09

Петли для A60



Упаковка – коробка	1 пара
Размер – коробка	–
Вес – коробка	0,058 кг

Таблица совместимости

JIKA	Mio, Lyra, Dino, Olymp, Zeta, Roman, Lukas, Rigo, Norma
KOLO	Style, Nova top, Delta (Nova)
IDEAL STANDART	Eurovit (Ecco)
CERSANIT	President, Terra
KERASAN	Flora
SANKER	Animo

A61

Сиденье для унитаза Duroplast

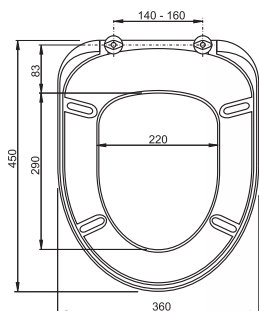

Упаковка – коробка	10 шт
Размер – коробка	590 × 480 × 400 мм
Вес – коробка	18,7 кг

Z268

Петли для A61



Упаковка – коробка	1 пара
Размер – коробка	–
Вес – коробка	0,066 кг

Таблица совместимости

JIKA	Olymp, Zeta, Lyra plus (подвесная)
KOLO	Rekord, Panda, Primo
CERSANIT	Merida, Family, Terra
GUSTAVSBERG	Saval
KERAMIN	Grand

A62

Сиденье для унитаза Duroplast

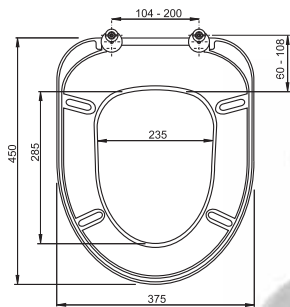

Упаковка – коробка	10 шт
Размер – коробка	590 × 480 × 400 мм
Вес – коробка	21,3 кг

Z127

Петли для A62



Упаковка – коробка	1 пара
Размер – коробка	–
Вес – коробка	0,130 кг

Таблица совместимости

JIKA	Mio, Lyra, Dino, Olymp, Cubito, Zeta, Roman
KOLO	Rekord, Nova top, Nova, Delta, Panda, Primo
IDEAL STANDART	Eurovit (Ecco)
CERSANIT	Lotos, Terra, Merida, Roma, Family, Solari, Classic, Ellada, Market
LAUFEN	Pro, Sedan
GUSTAVSBERG	Saval
KERAMIN	Grand

A64

Сиденье для унитаза Softclose

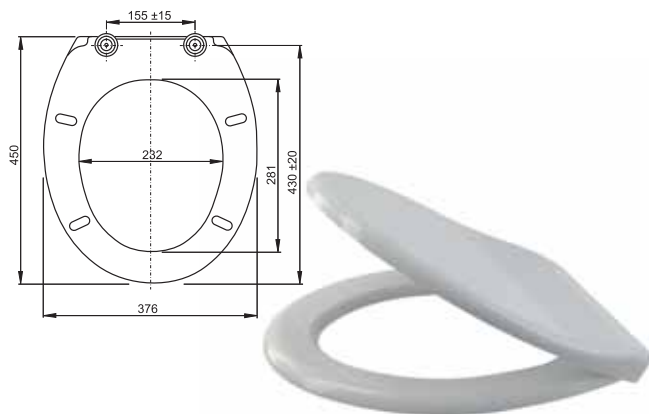

Упаковка – коробка	5 шт
Размер – коробка	490 × 340 × 430 мм
Вес – коробка	12,5 кг

A65

Сиденье для унитаза Softclose

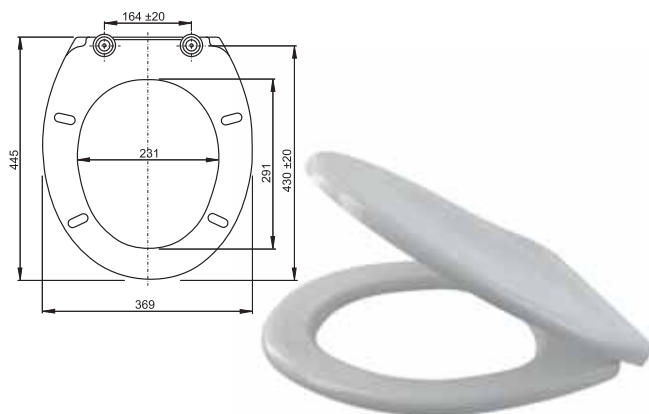

Упаковка – коробка	5 шт
Размер – коробка	490 × 340 × 430 мм
Вес – коробка	14,0 кг

A66

Сиденье для унитаза Softclose

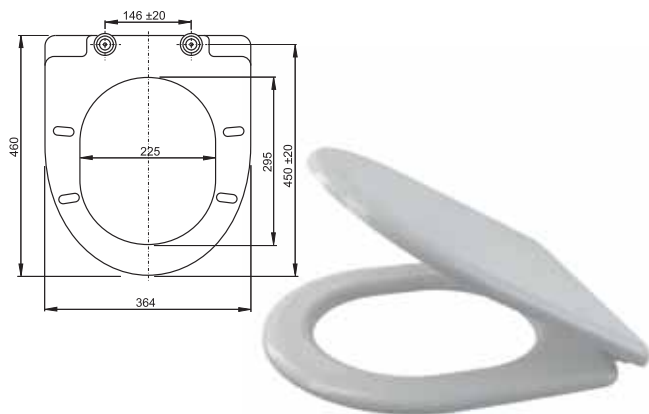

Упаковка – коробка	5 шт
Размер – коробка	500 × 340 × 430 мм
Вес – коробка	15,0 кг

Z137

Петли для A64, A65, A66, A67



Упаковка – коробка	1 пара
Размер – коробка	–
Вес – коробка	0,110 кг

Таблица совместимости

JIKA	Lyra, луга Plus, Dino, Olymp, Zeta, Roma
KOLO	Nova top, Nova, Primo, Style, Delta, Impulz
IDEAL STANDART	Eurovit (Ecco)
CERSANIT	President, Terra, Family, Solari, Classic
KERASAN	Godia
KERAMIN	Grand

Z137

Петли для A64, A65, A66, A67



Упаковка – коробка	1 пара
Размер – коробка	–
Вес – коробка	0,110 кг

Таблица совместимости

JIKA	Lyra, Dino, Olymp, Zeta, Roma
KOLO	Nova top, Nova, Primo, Style, Delta, Impulz
IDEAL STANDART	Eurovit (Ecco)
CERSANIT	President, Terra, Family, Solari, Classic, Ellada
KERASAN	Godia
KERAMIN	Grand

Z137

Петли для A64, A65, A66, A67



Упаковка – коробка	1 пара
Размер – коробка	–
Вес – коробка	0,110 кг

Таблица совместимости

JIKA	Mio, Dino, Olymp, Cubito, Zeta
KOLO	Style, Quatro, Impulz
IDEAL STANDART	Eurovit (Ecco)
CERSANIT	President, Merida, Terra
KERASAN	Flo
LAUFEN	Pro, Form

 СКРЫТЫЕ СИСТЕМЫ
ИНСТАЛЛЯЦИИ

КЛАПАНЫ

СИДЕНЬЯ ДЛЯ УНИТАЗА

 ВОДОПРОВОДЯЩИЕ
ЖЕЛЛОБА

СЛИВНЫЕ ТРАПЫ

СИФОНЫ

АССОРТИМЕНТ FLEXI

 ПРИНАДЛЕЖНОСТИ
ДЛЯ УНИТАЗОВ

A67

Сиденье для унитаза Softclose

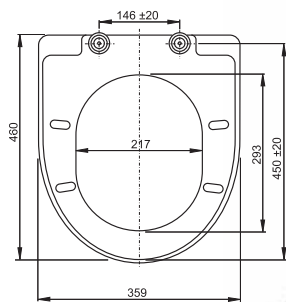

Упаковка – коробка	5 шт
Размер – коробка	500 × 340 × 430 мм
Вес – коробка	16,0 кг

Z137

Петли для A64, A65, A66, A67



Упаковка – коробка	1 пара
Размер – коробка	–
Вес – коробка	0,110 кг

Таблица совместимости

JIKA	Mio, Dino, Olymp, Cubito, Zeta
KOLO	Style, Quatro, Impulz
CERSANIT	President, Merida, Terra
KERASAN	Flo
LAUFEN	Pro, Form

A68

Детское сиденье для унитаза

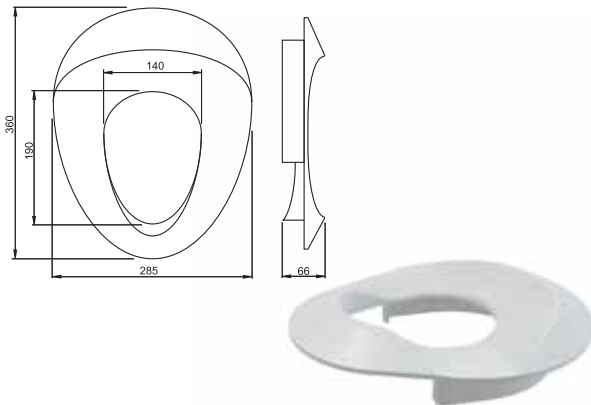

Упаковка – коробка	7 шт
Размер – коробка	420 × 350 × 290 мм
Вес – коробка	2,3 кг

A3550

Сиденье для унитаза

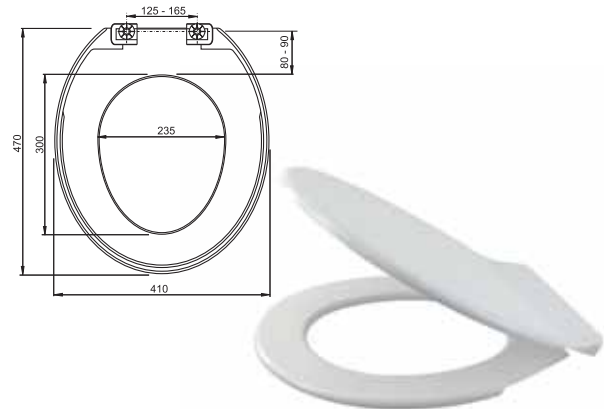

Упаковка – коробка	15 шт
Размер – коробка	490 × 425 × 350 мм
Вес – коробка	14,0 кг

A3551

Сиденье для унитаза

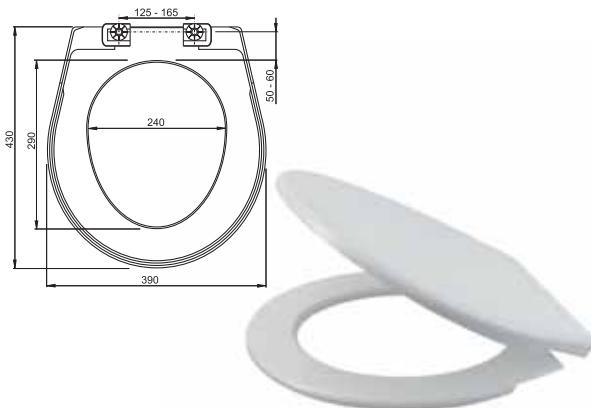

Упаковка – коробка	15 шт
Размер – коробка	490 × 425 × 350 мм
Вес – коробка	14,0 кг

A3553

Сиденье для унитаза

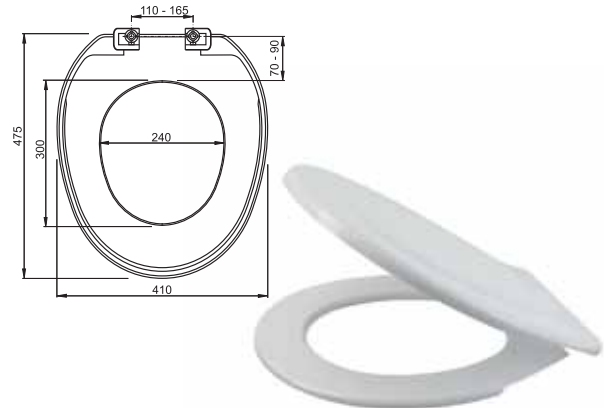

Упаковка – коробка	21 шт
Размер – коробка	600 × 490 × 420 мм
Вес – коробка	15,5 кг

СКРЫТЫЕ СИСТЕМЫ
ИНСТАЛЛЯЦИИ

КЛАПАНЫ

СИДЕНЬЯ ДЛЯ УНИТАЗА

ВОДОУВОДЯЩИЕ
ЖЕЛОБА

СЛИВНЫЕ ТРАПЫ

СИФОНЫ

АССОРТИМЕНТ FLEXI

ПРИНАДЛЕЖНОСТИ
ДЛЯ УНИТАЗОВ



Водоотводящие желоба

48 ВОДООТВОДЯЩИЕ ЖЕЛОБА

Линейные водоотводящие желоба предназначены для установки перфорированных решеток и цельных решеток или решеток для установки плитки. Вода втекает в желоб через отверстия решетки или между краями желоба и решетки. Желоб устанавливается к стене или на открытое пространство.

53 ДРЕНАЖНАЯ СИСТЕМА

Уникальная система дренажа была разработана для инсталляции в стену. В отверстие стока данной системы вставлена решетка, которая визуально невидима и является частью облицовки стен. Вода стекает в канализацию благодаря незаметному отверстию, там где стыкуются плитки для облицовки стен и пола. Данная система дренажа очень подходит для помещений с большой проходимостью людей - бассейны, спа и велнес-центры.

54 УГЛОВЫЕ ЖЕЛОБА

Желоб предназначен для установки исключительно в угол душевой, где стены имеют хорошую изоляцию. Вертикальный «воротник» обеспечивает простоту установки и превосходную изоляцию стен душевой. Желоб предназначен для установки массивных перфорированных решеток. Нержавеющий край желоба образует визуальный переход между плиткой и вставленной решеткой. Вода втекает в желоб через края и отверстия желоба.

56 ПЛАСТИКОВЫЕ ВОДООТВОДЯЩИЕ ЖЕЛОБА

Благодаря низкой высоте монтажа 6,2 см пластиковые водоотводящие желоба подходят для реконструкции жилых домов. Они произведены из особо прочного пластика, который устойчив к морозу и химическим веществам, а также желоба могут быть полностью разобраны, вплоть до канализационной трубы. В составе каждой упаковки находится: желоб, решетка и необходимые комплектующие для монтажа.

58 КОМПЛЕКТУЮЩИЕ ДЛЯ ВОДООТВОДЯЩИХ ЖЕЛОБОВ

59 РЕШЕТКИ С ПЕРЕЛИВОМ

H APZ1, APZ101 Low

Водоотводящий желоб с порогами для перфорированной решетки



APZ1 – 85 мм



APZ101 – 55 мм

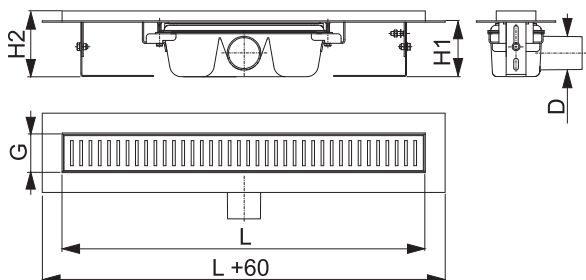

Ширина душевой кабины (мм)	Длина водоотводящего желоба/решетки L (мм)
-	300
600	550
700	650
800	750
900	850
1000	950
1100	1050
1200	1150

	APZ1	APZ101
Минимальная толщина бетона (H1)	85 мм	55 мм
Общая высота монтажа (H2)	100 – 158 мм	70 – 96 мм
Ширина ниши желоба (G)	60 мм	60 мм
Максимально допустимая толщина плитки	12 мм	12 мм
Сток воды желоба (ČSN EN 1253)	60 л/мин.	35 л/мин.
Сточная труба (D)	Ø50	Ø40
Группа нагрузки (ČSN EN 1253)	K3	K3
Материал – "тело" желоба (ČSN 17240)	нержавеющая сталь DIN 1.4301	
Материал – гидрозатвор	ПП	
Упаковка – коробка APZ1-850	1 шт	
Размер – коробка APZ1-850	920 × 170 × 135 мм	
Вес – коробка APZ1-850	3,38 кг	

LINE

Нержавеющая сталь глянцевая/матовая



PURE

Нержавеющая сталь глянцевая/матовая



CUBE

Нержавеющая сталь глянцевая/матовая



HOPE

Нержавеющая сталь глянцевая/матовая



BUBLE

Нержавеющая сталь глянцевая/матовая



DREAM

Нержавеющая сталь глянцевая/матовая



Упаковка – коробка LINE-850	1 шт
Размер – коробка LINE-850	890 × 55 × 20 мм
Вес – коробка LINE-850	0,67 кг

Н APZ4 Flexible, APZ104 Flexible Low

Водоотводящий желоб для перфорированной решетки с регулируемым краем к стене

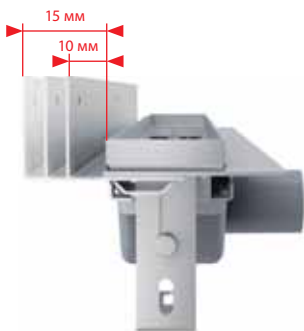

APZ4 – 85 мм



APZ104 – 55 мм

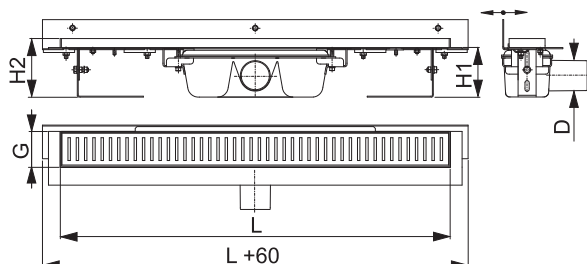

Ширина душевой кабины (мм)	Длина водоотводящего желоба/решетки L (мм)
600	550
700	650
800	750
900	850
1000	950
1100	1050
1200	1150

	APZ4	APZ104
Минимальная толщина бетона (H1)	85 мм	55 мм
Общая высота монтажа (H2)	100 – 158 мм	70 – 96 мм
Ширина ниши желоба (G)	60 мм	60 мм
Максимально допустимая толщина плитки	12 мм	12 мм
Сток воды желоба (ČSN EN 1253)	60 л/мин.	35 л/мин.
Сточная труба (D)	Ø50	Ø40
Группа нагрузки (ČSN EN 1253)	K3	K3
Регулируемый «воротник»	10 – 15 мм	10 – 15 мм
Материал – «тело» желоба (ČSN 17240)	нержавеющая сталь DIN 1.4301	
Материал – гидрозатвор	ПП	
Упаковка – коробка APZ4-850		1 шт
Размер – коробка APZ4-850	920 × 205 × 160 мм	
Вес – коробка APZ4-850		4,33 кг

LINE

Нержавеющая сталь глянцевая/матовая



PURE

Нержавеющая сталь глянцевая/матовая



CUBE

Нержавеющая сталь глянцевая/матовая



HOPE

Нержавеющая сталь глянцевая/матовая



BUBLE

Нержавеющая сталь глянцевая/матовая



DREAM

Нержавеющая сталь глянцевая/матовая



Упаковка – коробка LINE-850

1 шт

Размер – коробка LINE-850

890 × 55 × 20 мм

Вес – коробка LINE-850

0,67 кг

СКРЫТЫЕ СИСТЕМЫ
ИНСТАЛЛЯЦИИ

КЛАПАНЫ

СИДЕНЬЯ ДЛЯ УНИТАЗА

ВОДООТВОДЯЩИЕ
ЖЕЛОБА

СЛИВНЫЕ ТРАПЫ

СИФОНЫ

АССОРТИМЕНТ FLEXI

ПРИНАДЛЕЖНОСТИ
ДЛЯ УНИТАЗОВ

Н APZ6 Professional, APZ106 Professional Low

Водоотводящий желоб с порогами для цельной решетки



APZ6 – 95 мм



APZ106 – 65 мм

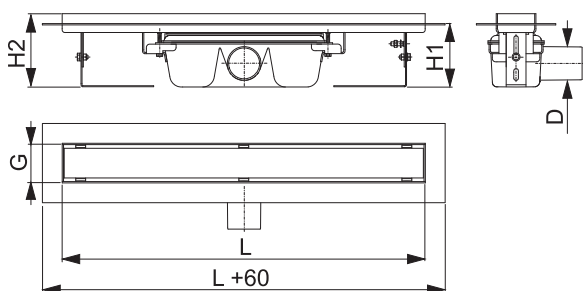

Ширина душевой кабины (мм)	Длина водоотводящего желоба/решетки L (мм)
-	300
600	550
700	650
800	750
900	850
1000	950
1100	1050
1200	1150

	APZ6	APZ106
Минимальная толщина бетона (H1)	95 мм	65 мм
Общая высота монтажа (H2)	110 – 168 мм	80 – 106 мм
Ширина ниши желоба (G)	60 мм	60 мм
Максимально допустимая толщина плитки	12 мм	12 мм
Сток воды желоба (ČSN EN 1253)	60 л/мин.	35 л/мин.
Сточная труба (D)	Ø50	Ø40
Материал – "тело" желоба (ČSN 17240)	нержавеющая сталь DIN 1.4301	
Материал – гидрозатвор	ПП	
Упаковка – коробка APZ6-850		1 шт
Размер – коробка APZ6-850	920 × 170 × 135 мм	
Вес – коробка APZ6-850	3,79 кг	

GP1204

Черное стекло – нержавеющая сталь в матовом варианте



Упаковка – коробка GP1204-850	1 шт
Размер – коробка GP1204-850	Ø65, длина 870 мм
Вес – коробка GP1204-850	1,69 кг

GL1200

Стекло белое



GL1202

Стекло зеленое



GL1203

Стекло коричневое



GL1204

Стекло черное



Упаковка – коробка GL1200-850	1 шт
Размер – коробка GL1200-850	Ø65, длина 870 мм
Вес – коробка GL1200-850	1,46 кг

**НЕРЖАВЕЮЩАЯ
СТАЛЬ**

Решетки обозначены кодом:

DESIGN – основной решеткой является U-профиль из нержавеющей стали с закругленными краями

POSH – на U-профиль наклеена массивная доска из нержавеющей стали, с четкими линиями и острыми краями. Поверхность решетки – матовая.

Группа нагрузки – К3.

СТЕКЛО

Решетки обозначены кодом:

серия GL – закаленное стекло
серия GP – комбинация закаленного стекла и нержавеющей стали

Основой решетки является U-профиль, на который наклеена массивная доска из глянцевого закаленного стекла в различных цветовых гаммах. Стекло имеет высокую степень стойкости к повреждению и соответствует норме безопасности ČSN EN 12150-2.

Группа нагрузки – Н1,5.

МИНЕРАЛ

Решетки обозначены кодом:

серия MI – искусственный камень
серия MP – комбинация искусственного камня и нержавеющей стали

Основой решетки является U-профиль, на который наклеена полированная, массивная доска из искусственного камня в матовом исполнении с возможностью выбора из различных цветовых гамм.

Решетка устойчива к механическим повреждениям, а также к воздействию химических и моющих средств. Благодаря низкой теплопроводности материала, решетка не холодная на ощупь. Также, на ней менее заметны следы капель воды после их высыхания.

Группа нагрузки – Н1,5.

DESIGN

Нержавеющая сталь глянцевая/матовая



Упаковка – коробка DESIGN-850	1 шт
Размер – коробка DESIGN-850	860 × 65 × 35 мм
Вес – коробка DESIGN-850	0,87 кг

POSH

Нержавеющая сталь – матовая



Упаковка – коробка POSH-850	1 шт
Размер – коробка POSH-850	860 × 65 × 35 мм
Вес – коробка POSH-850	2,01 кг

MI1200

Искусственный камень – белый

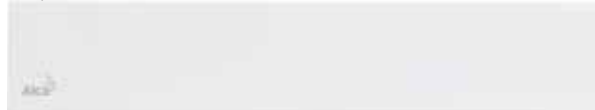
MP1200

Искусственный камень–белый – нержавеющая сталь–матовая

MI1205

Искусственный камень – черный в матовом исполнении

MP1205

Искусственный камень–черный – нержавеющая сталь–матовая

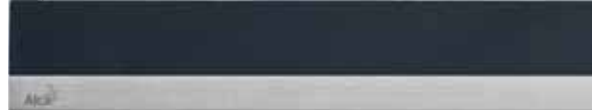
MI1206

Искусственный камень – песочный

MP1206

Искусственный камень–песочный – нержавеющая сталь–матовая

MI1207

Искусственный камень – гранит

MP1207

Искусственный камень–гранит – нержавеющая сталь–матовая

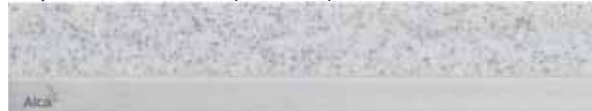

Упаковка – коробка MI1200-850	1 шт
Размер – коробка MI1200-850	Ø65, длина 870 мм
Вес – коробка MI1200-850	1,27 кг

Упаковка – коробка MP1200-850	1 шт
Размер – коробка MP1200-850	Ø65, длина 870 мм
Вес – коробка MP1200-850	1,74 кг

H APZ7 Floor, APZ107 Floor Low

Водоотводящий желоб с порогами для решетки под кладку плитки



APZ7 – 95 мм



APZ107 – 65 мм

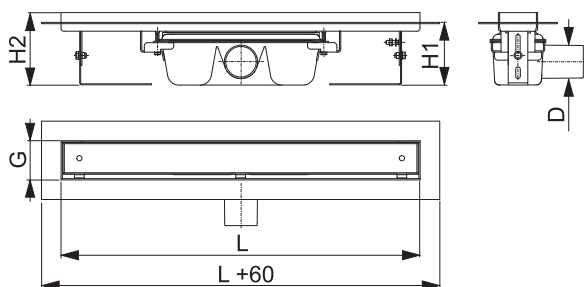

FLOOR

Решетка является всегда неотъемлемой частью упаковки



Образец решетки со вставленной плиткой



Образец решетки со вставленным водонепроницаемым деревом

Ширина душевой кабины (мм)	Длина водоотводящего желоба/ решетки L (мм)
-	300
600	550
700	650
800	750
900	850
1000	950
1100	1050
1200	1150

APZ7 APZ107

Минимальная толщина бетона (H1)	95 мм	65 мм
Общая высота монтажа (H2)	110 – 168 мм	80 – 106 мм
Ширина ниши желоба (G)	60 мм	60 мм
Максимально допустимая толщина плитки	12 мм	12 мм
Сток воды желоба (ČSN EN 1253)	60 л/мин.	35 л/мин.
Сточная труба (D)	Ø50	Ø40
Группа нагрузки (ČSN EN 1253)	K3	K3
Материал – "тело" желоба (ČSN 17240)	нержавеющая сталь DIN 1.4301	
Материал – гидрозатвор	ПП	
Упаковка – коробка APZ7-FLOOR-850	1 шт	
Размер – коробка APZ7-FLOOR-850	920 × 170 × 135 мм	
Вес – коробка APZ7-FLOOR-850	5,08 кг	

Н APZ5 Spa

Дренажная система для монтажа в стену

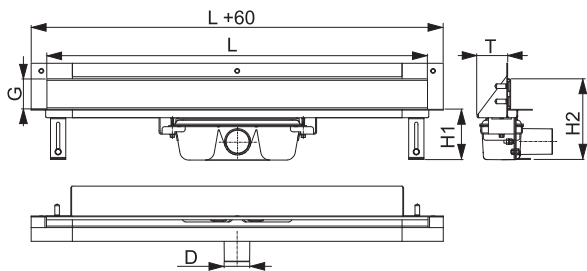

Ширина душевой кабины (мм)	Длина водоотводящего желоба/решетки L (мм)
700	650
800	750
900	850
1000	950
1100	1050

APZ5

Минимальная толщина бетона (H1)	100 мм
Общая высота монтажа (H2)	165 – 220 мм
Ширина решетки (G)	60 мм
Максимально допустимая толщина плитки	12 мм
Сток воды желоба (ČSN EN 1253)	60 л/мин.
Сточная труба (D)	Ø50
Глубина монтажа (T)	64 мм
Материал – "тело" желоба (ČSN 17240)	нержавеющая сталь DIN 1.4301
Материал – гидрозатвор	ПП
Упаковка – коробка APZ5-SHADE-850	1 шт
Размер – коробка APZ5-SHADE-850	920 x 205 x 160 мм
Вес – коробка APZ5-SHADE-850	5,55 кг

ALCA LIGHT

Свет желоба SPA		Варианты длины освещения для желоба APZ5 Spa				
Цвет освещения	Длина водоотводящего желоба (мм)	650	750	850	950	1050
Белый	Код освещения в длине желоба	AEZ 120-650	AEZ 120-750	AEZ 120-850	AEZ 120-950	AEZ 120-1050
Голубой		AEZ 121-650	AEZ 121-750	AEZ 121-850	AEZ 121-950	AEZ 121-1050
Зеленый		AEZ 122-650	AEZ 122-750	AEZ 122-850	AEZ 122-950	AEZ 122-1050
Красный		AEZ 123-650	AEZ 123-750	AEZ 123-850	AEZ 123-950	AEZ 123-1050
Радуга		AEZ 124-650	AEZ 124-750	AEZ 124-850	AEZ 124-950	AEZ 124-1050

Источник освещения желоба APZ5 – AEZ 320

EDEN

Нержавеющая сталь глянцевая



SHADE

Нержавеющая сталь матовая



TWIN

Под кладку плитки

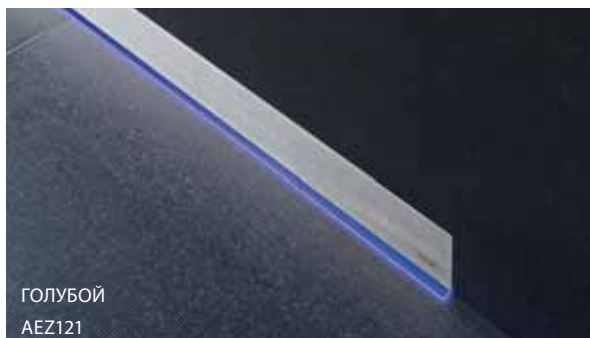

ГОЛУБОЙ
AEZ121

СКРЫТЫЕ СИСТЕМЫ
ИНСТАЛЛЯЦИИ

КЛАПАНЫ

СИДЕНЬЯ ДЛЯ УНИТАЗА

ВОДООТВОДЯЩИЕ
ЖЕЛОБА

СЛИВНЫЕ ТРАПЫ

СИФОНЫ

АССОРТИМЕНТ FLEXI

ПРИНАДЛЕЖНОСТИ
ДЛЯ УНИТАЗОВ

H ARZ1

Угловой желоб с порогами для перфорированной решетки

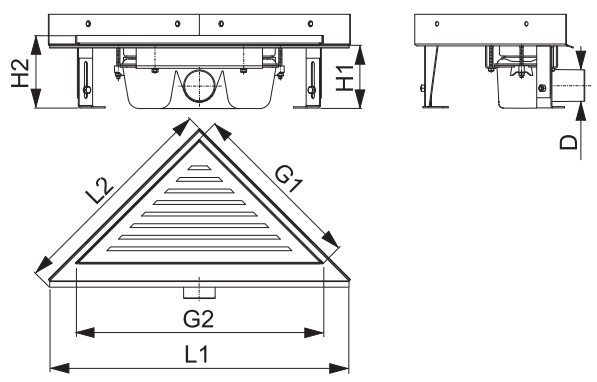

LIFE
Нержавеющая сталь
матовая



GRACE
Нержавеющая сталь
матовая

ARZ1	
Минимальная толщина бетона (H1)	100 мм
Общая высота монтажа (H2)	110–170 мм
Размеры желоба (L1 × L2)	475 × 340 мм
Размеры решетки (G1 × G2)	270 × 382 мм
Максимально допустимая толщина плитки	12 мм
Сток воды желоба (ČSN EN 1253)	60 л/мин.
Сточная труба (D)	Ø50
Группа нагрузки (ČSN EN 1253)	K3
Материал – "тело" желоба (ČSN 17240)	нержавеющая сталь DIN 1.4301
Материал – гидрозатвор	ПП
Упаковка – коробка ARZ1	1 шт
Размер – коробка ARZ1	490 × 330 × 125 мм
Вес – коробка ARZ1	2,74 кг

Упаковка – коробка LIFE	1 шт
Размер – коробка LIFE	390 × 195 × 20 мм
Вес – коробка LIFE	1,24 кг

TIME
Нержавеющая сталь
матовая



TRITON
Нержавеющая сталь
матовая

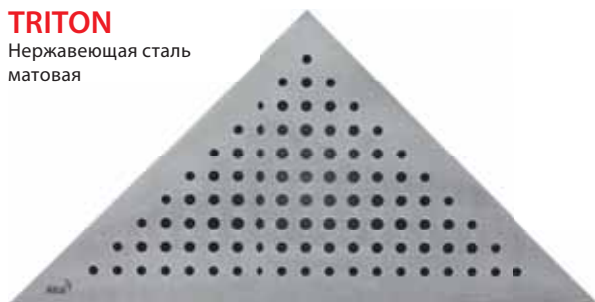

VIEW
Нержавеющая сталь
матовая

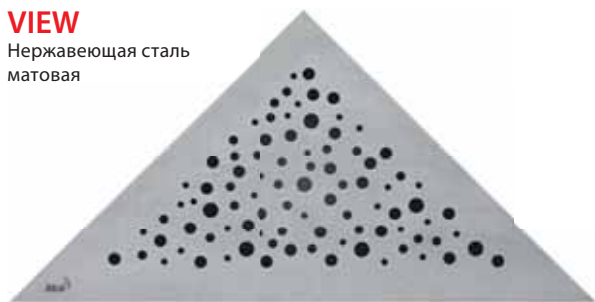

Н APZ8 Simple

Водоотводящий желоб с порогами для перфорированной решетки
Решетка всегда является неотъемлемой частью упаковки

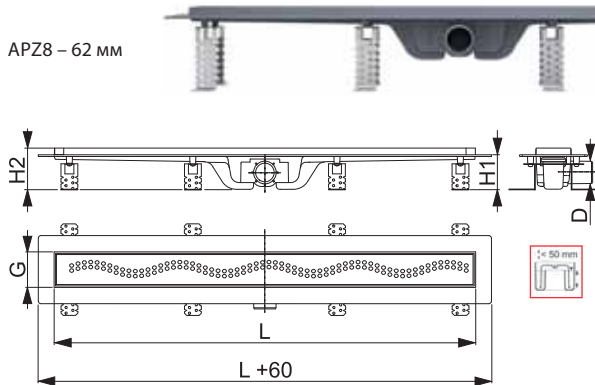

Ширина душевой кабины (мм)	Длина водоотводящего желоба/решетки L (мм)	Код желоба с решеткой
800	750	APZ8-750M
900	850	APZ8-850M
1000	950	APZ8-950M

Решетка всегда является неотъемлемой частью упаковки.
Нержавеющая сталь матовая



APZ8	
Минимальная толщина бетона (H1)	62 мм
Общая высота монтажа (H2)	75 мм
Ширина ниши желоба (G)	60 мм
Максимально допустимая толщина плитки	12 мм
Сток воды желоба (ČSN EN 1253)	30 л/мин.
Сточная труба (D)	Ø40
Группа нагрузки (ČSN EN 1253)	K3
Материал – "тело" желоба	ПП
Материал – гидрозатвор	ПП
Упаковка – коробка APZ8-850M	1 шт
Размер – коробка APZ8-850M	965 × 145 × 80 мм
Вес – коробка APZ8-850M	1,96 кг

Содержимое коробки:

- желоб
- решетка
- гидроизоляционный воротник согласно длине желоба
- комбинированный гидрозатвор с 2-мя отсеками
- набор креплений (шурупы, гвозди, 4 пары "ног")



Н APZ9 Simple

Водоотводящий желоб с порогами для перфорированной решетки
Решетка всегда является неотъемлемой частью упаковки

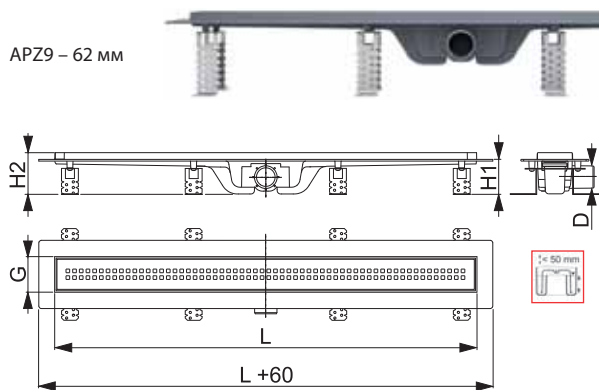

Ширина душевой кабины (мм)	Длина водоотводящего желоба/решетки L (мм)	Код желоба с решеткой
800	750	APZ9-750M
900	850	APZ9-850M
1000	950	APZ9-950M

Решетка всегда является неотъемлемой частью упаковки.
Нержавеющая сталь матовая

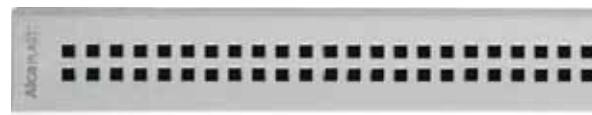

APZ9	
Минимальная толщина бетона (H1)	62 мм
Общая высота монтажа (H2)	75 мм
Ширина ниши желоба (G)	60 мм
Максимально допустимая толщина плитки	12 мм
Сток воды желоба (ČSN EN 1253)	30 л/мин.
Сточная труба (D)	Ø40
Группа нагрузки (ČSN EN 1253)	K3
Материал – "тело" желоба	ПП
Материал – гидрозатвор	ПП
Упаковка – коробка APZ9-850M	1 шт
Размер – коробка APZ9-850M	965 × 145 × 80 мм
Вес – коробка APZ9-850M	1,96 кг

Содержимое коробки:

- желоб
- решетка
- гидроизоляционный воротник согласно длине желоба
- комбинированный гидрозатвор с 2-мя отсеками
- набор креплений (шурупы, гвозди, 4 пары "ног")



СКРЫТЫЕ СИСТЕМЫ
ИНСТАЛЛЯЦИИ

КЛАПАНЫ

СИДЕНЬЯ ДЛЯ УНИТАЗА

ВОДООТВОДЯЩИЕ
ЖЕЛОБА

СЛИВНЫЕ ТРАПЫ

СИФОНЫ

АССОРТИМЕНТ FLEXI

ПРИНАДЛЕЖНОСТИ
ДЛЯ УНИТАЗОВ

АСН001

Универсальное средство для чистки



Упаковка – коробка	1 шт
Размер – коробка	–
Вес – коробка	0,60 кг

АНР80

Гидроизоляционная лента



Упаковка – коробка	1 шт
Размер – коробка	–
Вес – коробка	0,20 кг

LINE-100L, LINE-100M

Дополнительная деталь решетки LINE, нержавеющая сталь-глянцевая, нержавеющая сталь-матовая



Упаковка – коробка	1 шт
Размер – коробка	140 × 55 × 20 мм
Вес – коробка	0,13 кг

PURE-100L, PURE-100M

Дополнительная деталь решетки PURE, нержавеющая сталь-глянцевая, нержавеющая сталь-матовая



Упаковка – коробка	1 шт
Размер – коробка	140 × 55 × 20 мм
Вес – коробка	0,14 кг

Рейка из нержавеющей стали для пола с уклоном

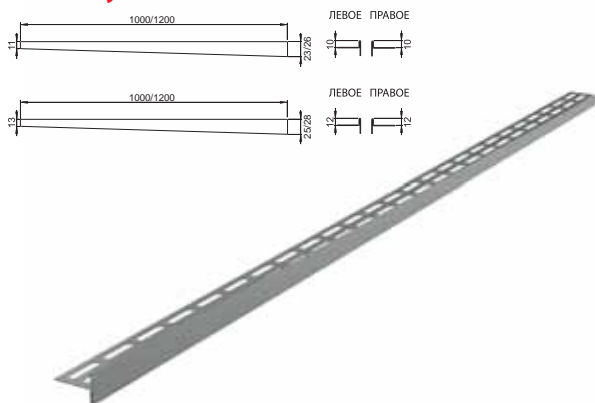

Упаковка – коробка	1 шт
Размер – коробка	–
Материал (ČSN 17240)	нержавеющая сталь DIN 1.4301

Варианты реек из нержавеющей стали для пола с уклоном

Код	Длина (мм)	Толщина плитки (мм)	Исполнение	Материал
APZ 901M/1000	1000	10	Левое	Нержавеющая сталь – матовая
APZ 902M/1000	1000	10	Правое	Нержавеющая сталь – матовая
APZ 903M/1000	1000	12	Левое	Нержавеющая сталь – матовая
APZ 904M/1000	1000	12	Правое	Нержавеющая сталь – матовая

Код	Длина (мм)	Толщина плитки (мм)	Исполнение	Материал
APZ 901M/1200	1200	10	Левое	Нержавеющая сталь – матовая
APZ 902M/1200	1200	10	Правое	Нержавеющая сталь – матовая
APZ 903M/1200	1200	12	Левое	Нержавеющая сталь – матовая
APZ 904M/1200	1200	12	Правое	Нержавеющая сталь – матовая

H P065

Гидрозатвор для пластикового водоотводящего желоба



Упаковка – коробка	1 шт
Размер – коробка	-
Вес – коробка	0,074 кг

AP1, AP2

Решетка с переливом с гладкой поверхностью

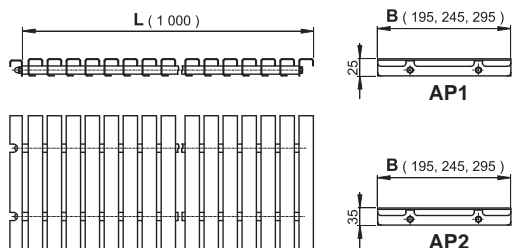

Материал решетки (ČSN 17.346)	Нержавеющая сталь AISI 316
Материал разграничительной прокладки	ПВХ



AP3, AP4

Решетка с переливом с противоскользящей поверхностью

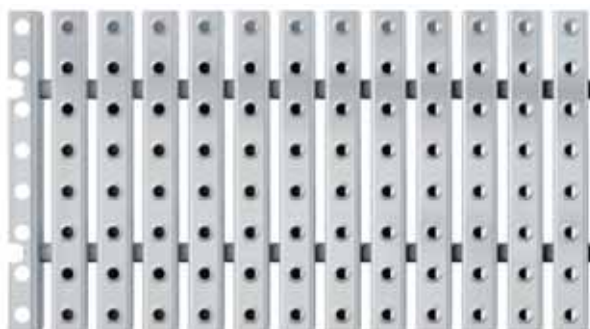
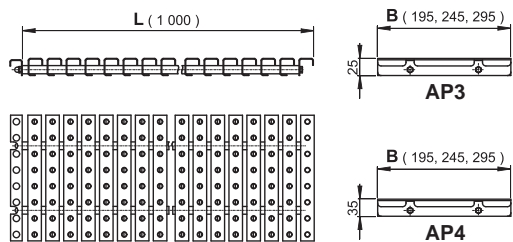

Материал решетки (ČSN 17.346)	Нержавеющая сталь AISI 316
Материал разграничительной прокладки	ПВХ



СКРЫТЫЕ СИСТЕМЫ
ИНСТАЛЛЯЦИИ

КЛАПАНЫ

СИДЕНЬЯ ДЛЯ УНИТАЗА

ВОДООТВОДЯЩИЕ
ЖЕЛОБА

СЛИВНЫЕ ТРАПЫ

СИФОНЫ

АССОРТИМЕНТ FLEXI

ПРИНАДЛЕЖНОСТИ
ДЛЯ УНИТАЗОВ



Сливные трапы

62 СЛИВНЫЕ ТРАПЫ С ДИЗАЙНОВОЙ РЕШЕТКОЙ

Сливные трапы с дизайнерской решёткой ALCA являются одним из решений душевой области без поддона. «Воротник» трапа разработан таким образом, чтобы было можно качественно прикрепить изделие на гидроизолирующую строительную площадку. Высокая скорость стока воды 44 л/мин. позволяет максимальный сток воды и при установке душа с большой душевой насадкой.

64 СЛИВНЫЕ ТРАПЫ С НЕРЖАВЕЮЩЕЙ РЕШЕТКОЙ

Сливные трапы с решёткой из нержавеющей стали разработаны в соответствии с нормой EN1253 и удовлетворяют требованиям безопасного хождения босиком. Предлагаем трапы с размерами решетки 105 × 105 мм или 150 × 150 мм. с разными уровнями подключения к гидроизоляции здания. Трапы могут быть с мокрым, сухим или комбинированным гидрозатворами.

68 СЛИВНЫЕ ТРАПЫ С ПЛАСТИКОВОЙ РЕШЕТКОЙ

Сливные трапы с пластиковой решёткой разработаны в соответствии с нормой EN1253 и удовлетворяют требованиям безопасного хождения босиком. Предлагаем трапы с размерами решетки 105 × 105 мм или 150 × 150 мм с мокрым гидрозатвором.

70 СЛИВНЫЕ ТРАПЫ – КОМПОНЕНТЫ

Все компоненты сливных трапов между собой совместимы. В случае необходимости Вы можете приобрести различные компоненты по отдельности.

75 ИЗОЛЯЦИОННЫЕ ВОРОТНИКИ

Использование гидроизоляционной ленты обеспечивает идеальный переход между строительной конструкцией и сливным трапом. Лента пластична и хорошо клеится, что обеспечивает высокое сцепление материалов.

76 ЛИВНЕОТВОДЫ

Универсальный ливнеотвод (geiger) произведен из прочного (механически и термически) полипропилена. В основе конструкции лежит сухой затвор, препятствующий подъему воды. Материал содержит ультрафиолетовые стабилизаторы, предотвращающие выцветание поверхности.

78 ЛИВНЕОТВОДЫ – КОМПОНЕНТЫ

Все видимые части универсальных ливнеотводов доступны в трех цветовых вариантах. Части могут быть заменены в зависимости от цвета водосточной системы или от цвета материала в который ливнеотвод смонтирован. В упаковку входят – затвор и корзина для сбора мусора.

H APV101

Сливной трап 105 × 105/50, подводка – боковая, решетка латунь – хром, гидрозатвор – мокрый

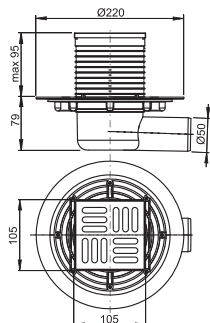

INTER

UNI

Упаковка – коробка	8 шт
Размер – коробка	780 × 245 × 475 мм
Вес – коробка	8,2 кг
Группа нагрузки (ČSN EN 1253)	K3
Сток воды	44 л/мин.

H APV102

Сливной трап 105 × 105/50, подводка – боковая, решетка латунь – хром, гидрозатвор – мокрый

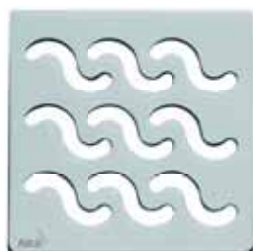
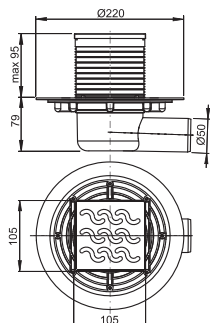

INTER

UNI

Упаковка – коробка	8 шт
Размер – коробка	780 × 245 × 475 мм
Вес – коробка	8,3 кг
Группа нагрузки (ČSN EN 1253)	K3
Сток воды	44 л/мин.

H APV103

Сливной трап 105 × 105/50, подводка – боковая, решетка латунь – хром, гидрозатвор – мокрый

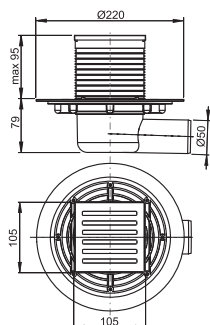

INTER

UNI

Упаковка – коробка	8 шт
Размер – коробка	780 × 245 × 475 мм
Вес – коробка	8,1 кг
Группа нагрузки (ČSN EN 1253)	K3
Сток воды	44 л/мин.

Н APV201

Сливной трап 105 × 105/50, подводка – прямая, решетка латунь – хром, гидрозатвор – мокрый

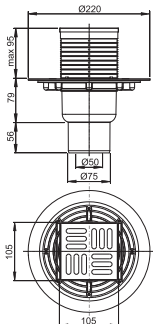

Упаковка – коробка	8 шт
Размер – коробка	780 × 245 × 475 мм
Вес – коробка	8,3 кг
Группа нагрузки (ČSN EN 1253)	K3
Сток воды	44 л/мин.

Н APV202

Сливной трап 105 × 105/50/75, подводка – прямая, решетка латунь-хром, гидрозатвор – мокрый

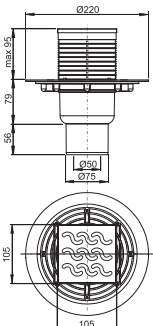

Упаковка – коробка	8 шт
Размер – коробка	780 × 245 × 475 мм
Вес – коробка	8,4 кг
Группа нагрузки (ČSN EN 1253)	K3
Сток воды	44 л/мин.

Н APV203

Сливной трап 105 × 105/50/75, подводка – прямая, решетка латунь-хром, гидрозатвор – мокрый

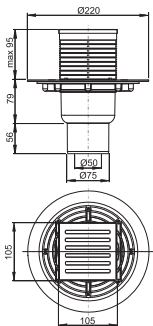

Упаковка – коробка	8 шт
Размер – коробка	780 × 245 × 475 мм
Вес – коробка	8,2 кг
Группа нагрузки (ČSN EN 1253)	K3
Сток воды	44 л/мин.



СКРЫТЫЕ СИСТЕМЫ
ИНСТАЛЛЯЦИИ

КЛАПАНЫ

СИДЕНЬЯ ДЛЯ УНИТАЗА



ВОДООТВОДЯЩИЕ
ЖЕЛЮБА

СЛИВНЫЕ ТРАПЫ



СИФОНЫ

АССОРТИМЕНТ FLEXI

ПРИНАДЛЕЖНОСТИ
ДЛЯ УНИТАЗОВ

H APV3344

Сливной трап 105 × 105/50/75, подводка – боковая, решетка – нержавеющая сталь, фланец – нержавеющая сталь, воротник – 2-х уровневая изоляция, гидрозатвор – сухой и мокрый

EXTER
INTER
UNI

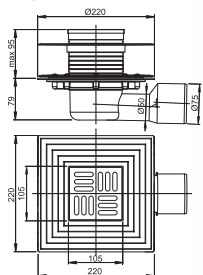

Упаковка – коробка	8 шт
Размер – коробка	560 × 380 × 475 мм
Вес – коробка	10,1 кг
Группа нагрузки (ČSN EN 1253)	K3
Сток воды – мокрый/сухой	44/80 л/мин.

H APV4344

Сливной трап 105 × 105/50/75, подводка – прямая, решетка – нержавеющая сталь, фланец – нержавеющая сталь, воротник – 2-х уровневая изоляция, гидрозатвор – сухой и мокрый

EXTER
INTER
UNI

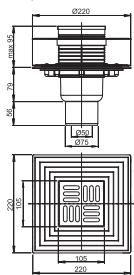

Упаковка – коробка	8 шт
Размер – коробка	780 × 245 × 475 мм
Вес – коробка	10,0 кг
Группа нагрузки (ČSN EN 1253)	K3
Сток воды – мокрый/сухой	44/80 л/мин.

H APV3444

Сливной трап 150 × 150/50/75, подводка – боковая, решетка – нержавеющая сталь, фланец – нержавеющая сталь, воротник – 2-х уровневая изоляция, гидрозатвор – сухой и мокрый

EXTER
INTER
UNI

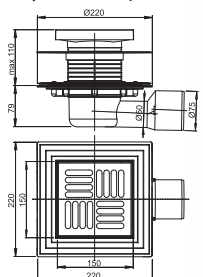

Упаковка – коробка	8 шт
Размер – коробка	560 × 380 × 475 мм
Вес – коробка	11,6 кг
Группа нагрузки (ČSN EN 1253)	K3
Сток воды – мокрый/сухой	44/80 л/мин.

H APV4444

Сливной трап 150 × 150/50/75, подводка – прямая, решетка – нержавеющая сталь, фланец – нержавеющая сталь, воротник – 2-х уровневая изоляция, гидрозатвор – сухой и мокрый

EXTER
INTER
UNI

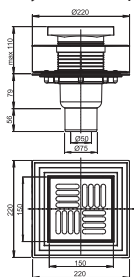

Упаковка – коробка	8 шт
Размер – коробка	780 × 245 × 475 мм
Вес – коробка	11,2 кг
Группа нагрузки (ČSN EN 1253)	K3
Сток воды – мокрый/сухой	44/80 л/мин.

H APV26C

Сливной трап 105 × 105/50 подводка – боковая, решетка – нержавеющая сталь, воротник – 2-х уровневая изоляция, гидрозатвор – сухой, для установки снаружи

EXTER

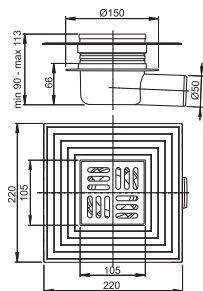

Упаковка – коробка	8 шт
Размер – коробка	780 × 245 × 475 мм
Вес – коробка	5,2 кг
Группа нагрузки (ČSN EN 1253)	K3
Сток воды	80 л/мин.

H APV1324

Сливной трап 105 × 105/50, подводка – боковая, решетка – нержавеющая сталь, фланец – нержавеющая сталь, воротник – 2-х уровневая изоляция, гидрозатвор – комбинированный гидрозатвор **SMART**

INTER
UNI

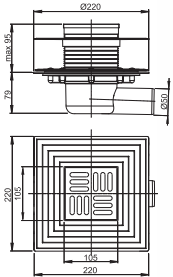

Упаковка – коробка	8 шт
Размер – коробка	560 × 380 × 475 мм
Вес – коробка	9,6 кг
Группа нагрузки (ČSN EN 1253)	K3
Сток воды	31,2 л/мин.

H APV2324

Сливной трап 105 × 105/50/75, подводка – прямая, решетка – нержавеющая сталь, фланец – нержавеющая сталь, воротник – 2-х уровневая изоляция, гидрозатвор – комбинированный гидрозатвор **SMART**

INTER
UNI

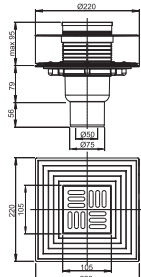

Упаковка – коробка	8 шт
Размер – коробка	780 × 245 × 475 мм
Вес – коробка	9,4 кг
Группа нагрузки (ČSN EN 1253)	K3
Сток воды	31,2 л/мин.

H APV1321

Сливной трап 105 × 105/50, подводка – боковая, решетка – нержавеющая сталь, гидрозатвор – комбинированный гидрозатвор **SMART**

INTER
UNI

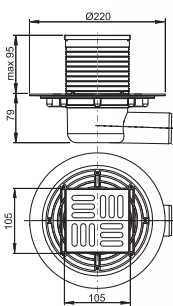

Упаковка – коробка	8 шт
Размер – коробка	780 × 245 × 475 мм
Вес – коробка	6,6 кг
Группа нагрузки (ČSN EN 1253)	K3
Сток воды	31,2 л/мин.

H APV2321

Сливной трап 105 × 105/50/75, подводка – прямая, решетка – нержавеющая сталь, гидрозатвор – комбинированный гидрозатвор **SMART**

INTER
UNI

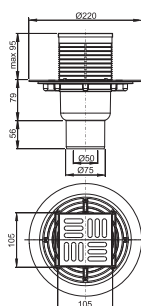

Упаковка – коробка	8 шт
Размер – коробка	780 × 245 × 475 мм
Вес – коробка	6,7 кг
Группа нагрузки (ČSN EN 1253)	K3
Сток воды	31,2 л/мин.

H APV1311

Сливной трап 105 × 105/50, подводка – боковая, решетка – нержавеющая сталь, гидрозатвор – мокрый

INTER
UNI

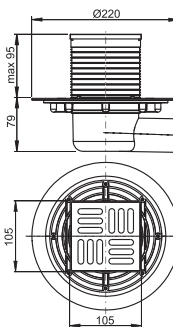

Упаковка – коробка	8 шт
Размер – коробка	780 × 245 × 475 мм
Вес – коробка	6,6 кг
Группа нагрузки (ČSN EN 1253)	K3
Сток воды	44 л/мин.

H APV2311

Сливной трап 105 × 105/50/75, подводка – прямая, решетка – нержавеющая сталь, гидрозатвор – мокрый

INTER
UNI

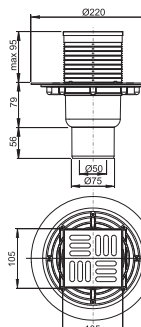

Упаковка – коробка	8 шт
Размер – коробка	780 × 245 × 475 мм
Вес – коробка	6,7 кг
Группа нагрузки (ČSN EN 1253)	K3
Сток воды	44 л/мин.

СКРЫТЫЕ СИСТЕМЫ
ИНСТАЛЛЯЦИИ

КЛАПАНЫ

СИДЕНЬЯ ДЛЯ УНИТАЗА

ВОДОПРОВОДЯЩИЕ
ЖЕЛЮБА

СЛИВНЫЕ ТРАПЫ

СИФОНЫ

АССОРТИМЕНТ FLEXI

ПРИНАДЛЕЖНОСТИ
ДЛЯ УНИТАЗОВ

H APV31

Сливной трап 105 × 105/50, подводка – боковая, решетка – нержавеющая сталь, гидрозатвор – комбинированный гидрозатвор **SMART**

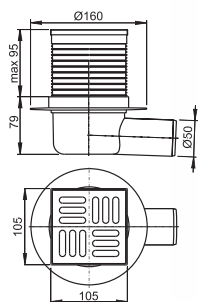

INTER

UNI

Упаковка – коробка	20 шт
Размер – коробка	590 × 390 × 430 мм
Вес – коробка	9,4 кг
Группа нагрузки (ČSN EN 1253)	K3
Сток воды	31,2 л/мин.

H APV32

Сливной трап 105 × 105/50, подводка – прямая, решетка – нержавеющая сталь, гидрозатвор – комбинированный гидрозатвор **SMART**

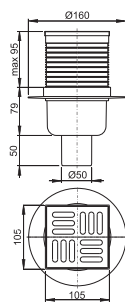

INTER

UNI

Упаковка – коробка	20 шт
Размер – коробка	590 × 390 × 430 мм
Вес – коробка	9,2 кг
Группа нагрузки (ČSN EN 1253)	K3
Сток воды	31,2 л/мин.

APV1

Сливной трап 105 × 105/50, подводка – боковая, решетка – нержавеющая сталь, гидрозатвор – мокрый

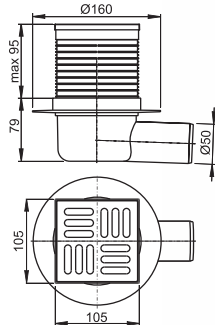

INTER

UNI

Упаковка – коробка	20 шт
Размер – коробка	590 × 390 × 430 мм
Вес – коробка	9,2 кг
Группа нагрузки (ČSN EN 1253)	K3
Сток воды	44 л/мин.

APV2

Сливной трап 105 × 105/50, подводка – прямая, решетка – нержавеющая сталь, гидрозатвор – мокрый

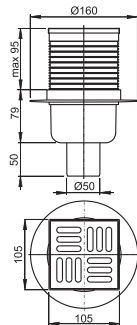

INTER

UNI

Упаковка – коробка	20 шт
Размер – коробка	590 × 390 × 430 мм
Вес – коробка	9,0 кг
Группа нагрузки (ČSN EN 1253)	K3
Сток воды	44 л/мин.

H APV5411

Сливной трап 150 × 150/50, подводка – боковая, решетка – нержавеющая сталь, гидрозатвор – мокрый

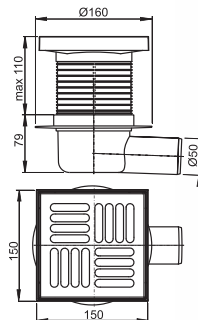

INTER

UNI

Упаковка – коробка	15 шт
Размер – коробка	590 × 390 × 430 мм
Вес – коробка	9,8 кг
Группа нагрузки (ČSN EN 1253)	K3
Сток воды	44 л/мин.

H APV6411

Сливной трап 150 × 150/50, подводка – прямая, решетка – нержавеющая сталь, гидрозатвор – мокрый

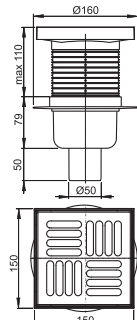

INTER

UNI

Упаковка – коробка	15 шт
Размер – коробка	590 × 390 × 430 мм
Вес – коробка	9,7 кг
Группа нагрузки (ČSN EN 1253)	K3
Сток воды	44 л/мин.

H APV26

Сливной трап 105 105/50, подводка – боковая, решетка – нержавеющая сталь, гидрозатвор – мокрый

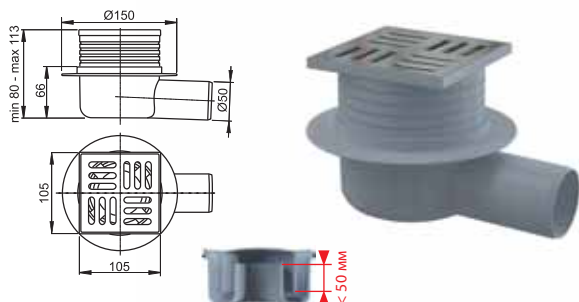

Упаковка – коробка	25 шт
Размер – коробка	590 × 390 × 430 мм
Вес – коробка	9,7 кг
Группа нагрузки (ČSN EN 1253)	K3
Сток воды	27 л/мин.

H APV12

Сливной трап 150 × 150/110, подводка – боковая, решетка – нержавеющая сталь, воротник – 2-х уровневая изоляция, гидрозатвор – мокрый

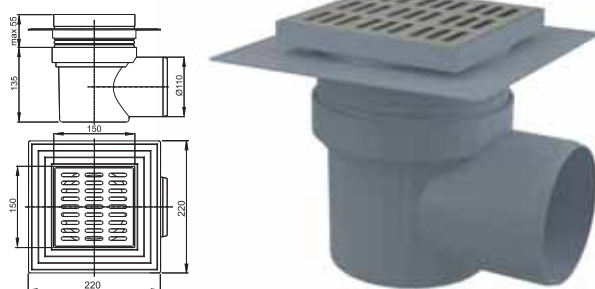

Упаковка – коробка	8 шт
Размер – коробка	780 × 245 × 475 мм
Вес – коробка	8,3 кг
Группа нагрузки (ČSN EN 1253)	K3
Сток воды	84 л/мин.

H APV13

Сливной трап 150 × 150/110, подводка – прямая, решетка – нержавеющая сталь, воротник – 2-х уровневая изоляция, гидрозатвор – мокрый

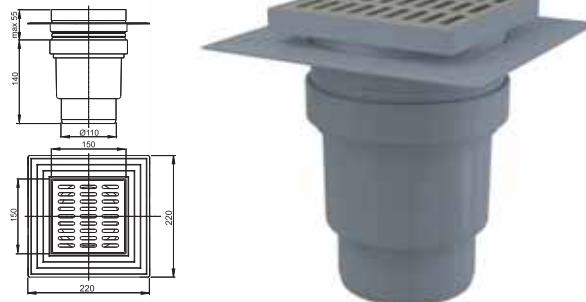

Упаковка – коробка	8 шт
Размер – коробка	780 × 245 × 475 мм
Вес – коробка	6,8 кг
Группа нагрузки (ČSN EN 1253)	K3
Сток воды	84 л/мин.

H APV12C

Сливной трап 150 × 150/110 подводка – боковая, решетка – нержавеющая сталь, воротник – 2-х уровневая изоляция, гидрозатвор – мокрый



Упаковка – коробка	8 шт
Размер – коробка	780 × 245 × 475 мм
Вес – коробка	8,3 кг
Группа нагрузки (ČSN EN 1253)	K3
Сток воды	84 л/мин.

H APV13C

Сливной трап 150 × 150/110 подводка – прямая, решетка – нержавеющая сталь, воротник – 2-х уровневая изоляция, гидрозатвор – мокрый



Упаковка – коробка	8 шт
Размер – коробка	780 × 245 × 475 мм
Вес – коробка	6,8 кг
Группа нагрузки (ČSN EN 1253)	K3
Сток воды	84 л/мин.

H APV10

Сливной трап 150 × 150/110, подводка – боковая, решетка – серая, воротник – 2-х уровневая изоляция, гидрозатвор – мокрый

INTER

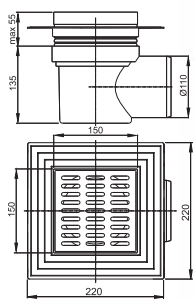

Упаковка – коробка	8 шт
Размер – коробка	780 × 245 × 475 мм
Вес – коробка	8,6 кг
Группа нагрузки (ČSN EN 1253)	K3
Сток воды	84 л/мин.

H APV11

Сливной трап 150 × 150/110, подводка – прямая, решетка – серая, воротник – 2-х уровневая изоляция, гидрозатвор – мокрый

INTER

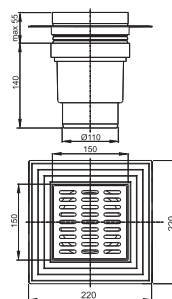

Упаковка – коробка	8 шт
Размер – коробка	780 × 245 × 475 мм
Вес – коробка	6,9 кг
Группа нагрузки (ČSN EN 1253)	K3
Сток воды	84 л/мин.

H APV10C

Сливной трап 150 × 150/110, подводка – боковая, решетка – черная, воротник – 2-х уровневая изоляция, гидрозатвор – мокрый

INTER

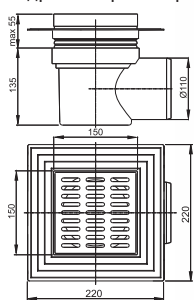

Упаковка – коробка	8 шт
Размер – коробка	780 × 245 × 475 мм
Вес – коробка	8,6 кг
Группа нагрузки (ČSN EN 1253)	K3
Сток воды	84 л/мин.

H APV11C

Сливной трап 150 × 150/110, подводка – прямая, решетка – черная, воротник – 2-х уровневая изоляция, гидрозатвор – мокрый

INTER

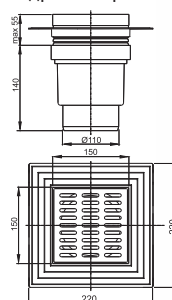

Упаковка – коробка	8 шт
Размер – коробка	780 × 245 × 475 мм
Вес – коробка	6,9 кг
Группа нагрузки (ČSN EN 1253)	K3
Сток воды	84 л/мин.

H APV5111

Сливной трап 105 × 105/50, подводка – боковая, решетка – серая, гидрозатвор – мокрый

INTER

UNI

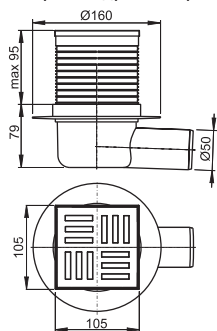

Упаковка – коробка	20 шт
Размер – коробка	590 × 390 × 430 мм
Вес – коробка	7,9 кг
Группа нагрузки (ČSN EN 1253)	K3
Сток воды	44 л/мин.

H APV6111

Сливной трап 105 × 105/50, подводка – прямая, решетка – серая, гидрозатвор – мокрый

INTER

UNI

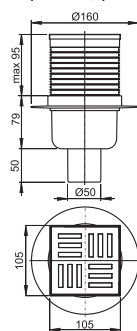

Упаковка – коробка	20 шт
Размер – коробка	590 × 390 × 430 мм
Вес – коробка	7,7 кг
Группа нагрузки (ČSN EN 1253)	K3
Сток воды	44 л/мин.

H APV5211

Сливной трап 150 × 150/50, подводка – боковая, решетка – серая, гидрозатвор – мокрый

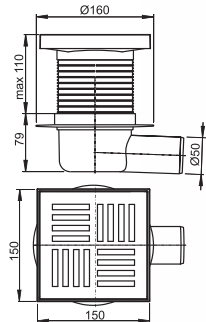

INTER
UNI

Упаковка – коробка	15 шт
Размер – коробка	590 × 390 × 430 мм
Вес – коробка	9,0 кг
Группа нагрузки (ČSN EN 1253)	K3
Сток воды	44 л/мин.

H APV6211

Сливной трап 150 × 150/50, подводка – прямая, решетка – серая, гидрозатвор – мокрый

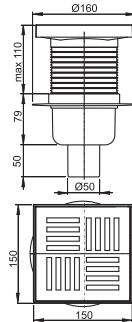

INTER
UNI

Упаковка – коробка	15 шт
Размер – коробка	590 × 390 × 430 мм
Вес – коробка	8,8 кг
Группа нагрузки (ČSN EN 1253)	K3
Сток воды	44 л/мин.

APV3

Сливной трап 150 × 150/50, подводка – боковая, решетка – серая, гидрозатвор – мокрый

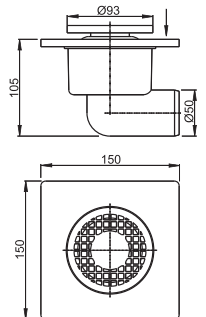

INTER

Упаковка – коробка	50 шт
Размер – коробка	800 × 380 × 400 мм
Вес – коробка	13,0 кг
Группа нагрузки (ČSN EN 1253)	K3
Сток воды	48 л/мин.

APV4

Сливной трап 150 × 150/50, подводка – прямая, решетка – серая, гидрозатвор – мокрый

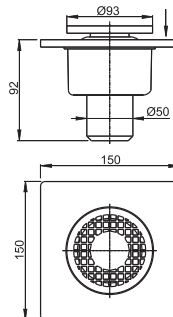

INTER

Упаковка – коробка	50 шт
Размер – коробка	800 × 380 × 400 мм
Вес – коробка	11,5 кг
Группа нагрузки (ČSN EN 1253)	K3
Сток воды	48 л/мин.

APV15

Сливной трап 150 × 150/50, подводка – боковая, решетка – белая, гидрозатвор – мокрый

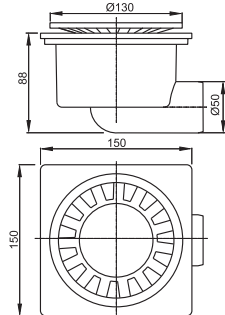

INTER

Упаковка – коробка	20 шт
Размер – коробка	590 × 390 × 240 мм
Вес – коробка	7,2 кг
Группа нагрузки (ČSN EN 1253)	K3
Сток воды	48 л/мин.

APV16

Сливной трап 150 × 150/50, подводка – прямая, решетка – белая, гидрозатвор – мокрый

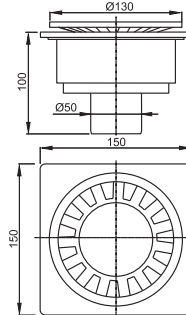

INTER

Упаковка – коробка	20 шт
Размер – коробка	590 × 390 × 240 мм
Вес – коробка	6,3 кг
Группа нагрузки (ČSN EN 1253)	K3
Сток воды	48 л/мин.

СКРЫТЫЕ СИСТЕМЫ
ИНСТАЛЛЯЦИИ

КЛАПАНЫ

СИДЕНЬЯ ДЛЯ УНИТАЗА

ВОДООТВОДЯЩИЕ
ЖЕЛЛОБА

СЛИВНЫЕ ТРАПЫ

СИФОНЫ

АССОРТИМЕНТ FLEXI

ПРИНАДЛЕЖНОСТИ
ДЛЯ УНИТАЗОВ



Для установки внутри помещения



Для установки снаружи помещения



Для установки внутри/снаружи помещения



Возможность комбинирования с универсальными компонентами

H APV1000

«Тело» сливного трапа Ø50, подводка – боковая



UNI

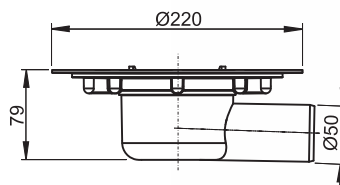

Упаковка – коробка	1 шт
Размер – коробка	–
Вес – коробка	0,265 кг

H APV2000

«Тело» сливного трапа Ø50/75, подводка – прямая



UNI

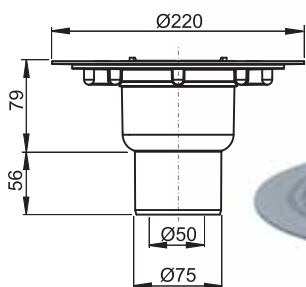

Упаковка – коробка	1 шт
Размер – коробка	–
Вес – коробка	0,273 кг

H APV3000

«Тело» сливного трапа Ø50/75, подводка – боковая



UNI

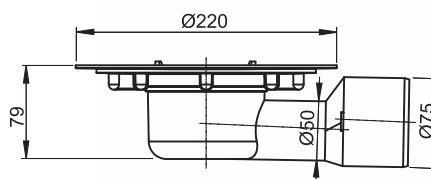

Упаковка – коробка	1 шт
Размер – коробка	–
Вес – коробка	0,286 кг

H APV4000

«Тело» сливного трапа Ø50/75, подводка – прямая



UNI

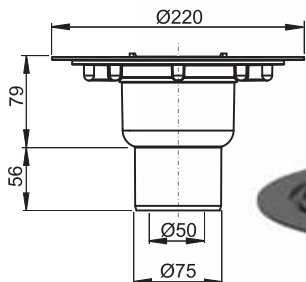

Упаковка – коробка	1 шт
Размер – коробка	–
Вес – коробка	0,273 кг

H APV5000

«Тело» сливного трапа Ø50, подводка – боковая



UNI

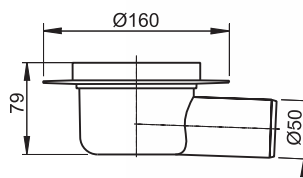

Упаковка – коробка	1 шт
Размер – коробка	–
Вес – коробка	0,148 кг

H APV6000

«Тело» сливного трапа Ø50, подводка – прямая

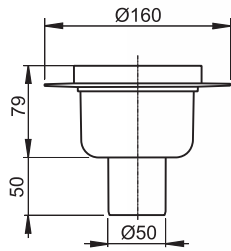

Упаковка – коробка	1 шт
Размер – коробка	-
Вес – коробка	0,121 кг

H APV7000

«Тело» сливного трапа Ø50, подводка – боковая

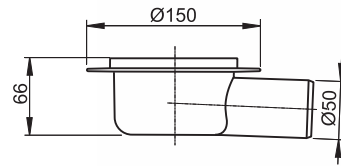

Упаковка – коробка	1 шт
Размер – коробка	-
Вес – коробка	0,112 кг

H APV0100

Горловина сливного трапа, решетка 105 × 105 серая

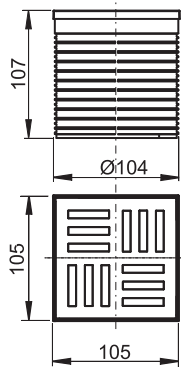

Упаковка – коробка	1 шт
Размер – коробка	-
Вес – коробка	0,138 кг
Группа нагрузки (ČSN EN 1253)	K3

H APV0200

Горловина сливного трапа, решетка 150 × 150 серая

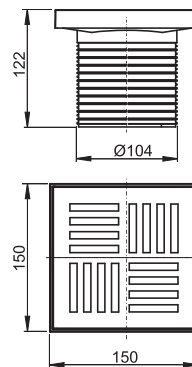

Упаковка – коробка	1 шт
Размер – коробка	-
Вес – коробка	0,321 кг
Группа нагрузки (ČSN EN 1253)	K3

H APV0300

Горловина сливного трапа, решетка 105 × 105 нержавеющая сталь

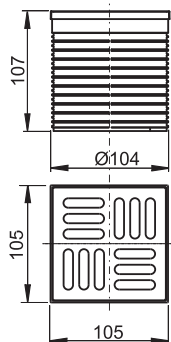

Упаковка – коробка	1 шт
Размер – коробка	-
Вес – коробка	0,218 кг
Группа нагрузки (ČSN EN 1253)	K3

H APV0400

Горловина сливного трапа, решетка 150 × 150 нержавеющая сталь

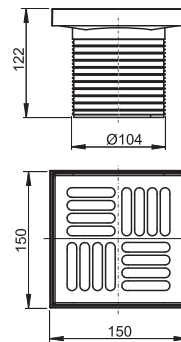

Упаковка – коробка	1 шт
Размер – коробка	-
Вес – коробка	0,392 кг
Группа нагрузки (ČSN EN 1253)	K3

СКРЫТЫЕ СИСТЕМЫ
ИНСТАЛЛЯЦИИ

КЛАПАНЫ

СИДЕНЬЯ ДЛЯ УНИТАЗА

ВОДОСТОВЯЩИЕ
ЖЕЛЛОБА

СЛИВНЫЕ ТРАПЫ

СИФОНЫ

АССОРТИМЕНТ FLEXI

ПРИНАДЛЕЖНОСТИ
ДЛЯ УНИТАЗОВ

H APV0500

Горловина сливного трапа, решетка 105 × 105 латунь-хром

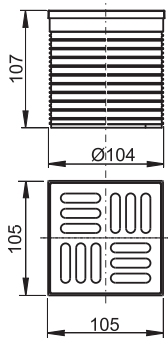

INTER

UNI

Упаковка – коробка	1 шт
Размер – коробка	–
Вес – коробка	0,397 кг
Группа нагрузки (ČSN EN 1253)	K3

H APV0600

Горловина сливного трапа, решетка 105 × 105 латунь-хром

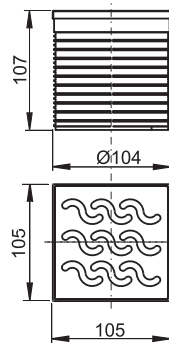

INTER

UNI

Упаковка – коробка	1 шт
Размер – коробка	–
Вес – коробка	0,393 кг
Группа нагрузки (ČSN EN 1253)	K3

H APV0700

Горловина сливного трапа, решетка 105 × 105 латунь-хром

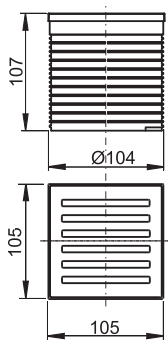

INTER

UNI

Упаковка – коробка	1 шт
Размер – коробка	–
Вес – коробка	0,387 кг
Группа нагрузки (ČSN EN 1253)	K3

H APV0800

Насадка горловины Ø105

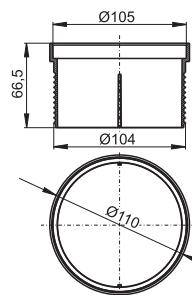

EXTER

INTER

Упаковка – коробка	1 шт
Размер – коробка	–
Вес – коробка	0,068 кг

H APV0900

Горловина сливного трапа, решетка 105 × 105 нержавеющая сталь для APV26, APV26C

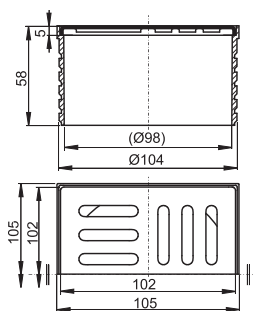

EXTER

INTER

Упаковка – коробка	1 шт
Размер – коробка	–
Вес – коробка	0,157 кг
Группа нагрузки (ČSN EN 1253)	K3

H APV0010

Гидрозатвор – мокрый

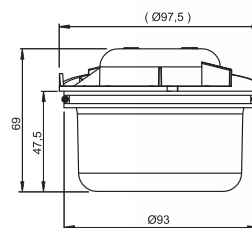

INTER

Упаковка – коробка	1 шт
Размер – коробка	–
Вес – коробка	0,071 кг

H APV0020

 Гидрозатвор – комбинированный **SMART**

Балení – karton	1 шт
Rozměr – karton	-
Hmotnost – karton	0,078 кг

APV0030

Гидрозатвор – сухой

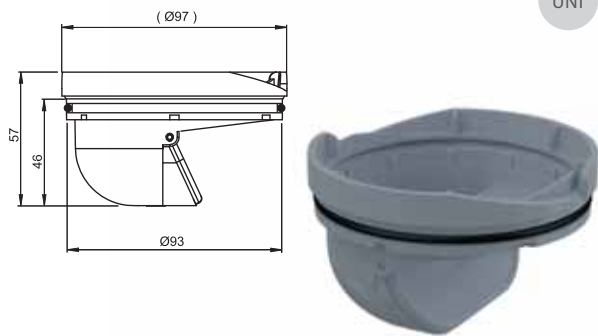

Упаковка – коробка	1 шт
Размер – коробка	-
Вес – коробка	0,052 кг

H APV0050

Гидрозатвор – мокрый для APV26



Упаковка – коробка	1 шт
Размер – коробка	-
Вес – коробка	0,065 кг

H APV0002

Фланец – нержавеющая сталь, винты в комплекте

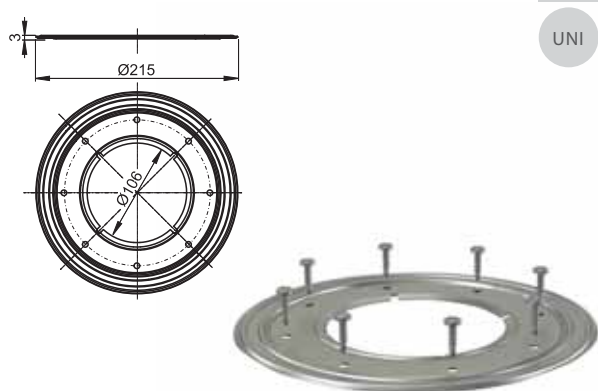

Упаковка – коробка	1 шт
Размер – коробка	-
Вес – коробка	0,255 кг

H APV0003

Воротник с 2-х уровневой изоляцией Ø105

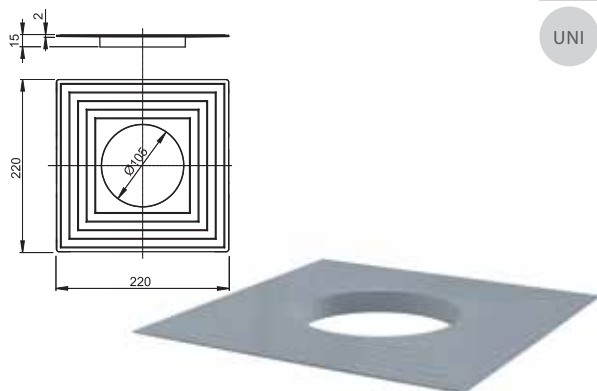

Упаковка – коробка	1 шт
Размер – коробка	-
Вес – коробка	0,112 кг

H APV0005

Воротник с 2-х уровневой изоляцией Ø150

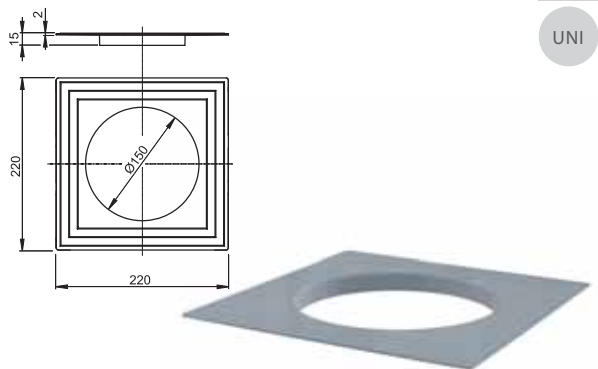

Упаковка – коробка	1 шт
Размер – коробка	-
Вес – коробка	0,103 кг

 СКРЫТЫЕ СИСТЕМЫ
ИНСТАЛЛЯЦИИ

КЛАПАНЫ

СИДЕНЬЯ ДЛЯ УНИТАЗА

 ВОДООТВОДЯЩИЕ
ЖЕЛОБА

СЛИВНЫЕ ТРАПЫ

СИФОНЫ

АССОРТИМЕНТ FLEXI

 ПРИНАДЛЕЖНОСТИ
ДЛЯ УНИТАЗОВ

H APV006

Прокладка фланца из нержавеющей стали



Упаковка – коробка	1 шт
Размер – коробка	–
Вес – коробка	0,006 кг

MPV001

Дизайновая решетка 102 × 102 × 5 латунь – хром

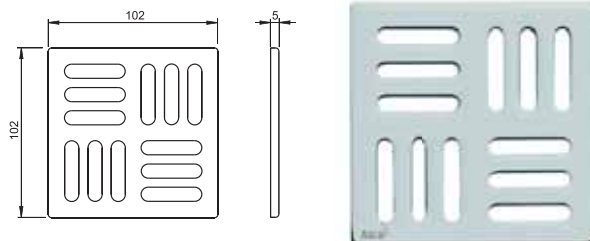

Упаковка – коробка	1 шт
Размер – коробка	106 × 106 × 7 мм
Вес – коробка	0,317 кг
Группа нагрузки (ČSN EN 1253)	K3

MPV002

Дизайновая решетка 102 × 102 × 5 латунь – хром

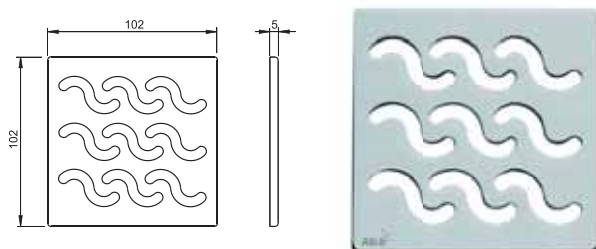

Упаковка – коробка	1 шт
Размер – коробка	106 × 106 × 7 мм
Вес – коробка	0,320 кг
Группа нагрузки (ČSN EN 1253)	K3

MPV003

Дизайновая решетка 102 × 102 × 5 латунь – хром

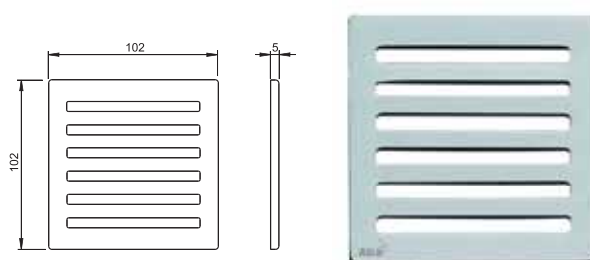

Упаковка – коробка	1 шт
Размер – коробка	106 × 106 × 7 мм
Вес – коробка	0,310 кг
Группа нагрузки (ČSN EN 1253)	K3

H MPV004

Решетка 102 × 102 нержавеющая сталь

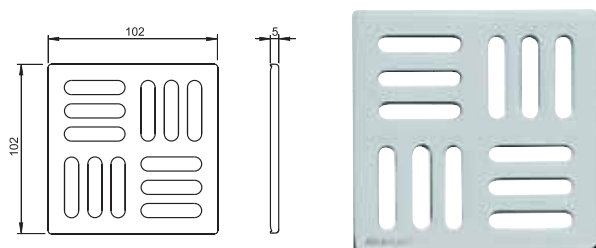

Упаковка – коробка	1 шт
Размер – коробка	–
Вес – коробка	0,115 кг
Группа нагрузки (ČSN EN 1253)	K3

H MPV005

Решетка 143 × 143 нержавеющая сталь

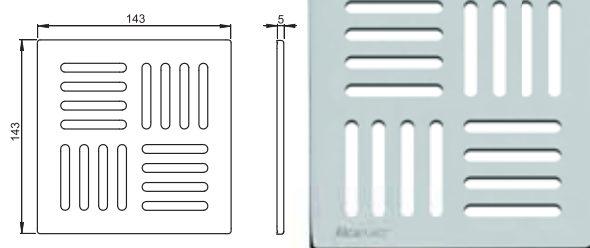

Упаковка – коробка	1 шт
Размер – коробка	–
Вес – коробка	0,232 кг
Группа нагрузки (ČSN EN 1253)	K3

H MPV006
Решетка 102 × 102 серая

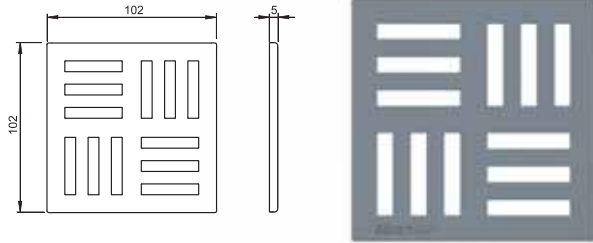

Упаковка – коробка	1 шт
Размер – коробка	–
Вес – коробка	0,032 кг
Группа нагрузки (ČSN EN 1253)	K3

H MPV007
Решетка 143 × 143 серая

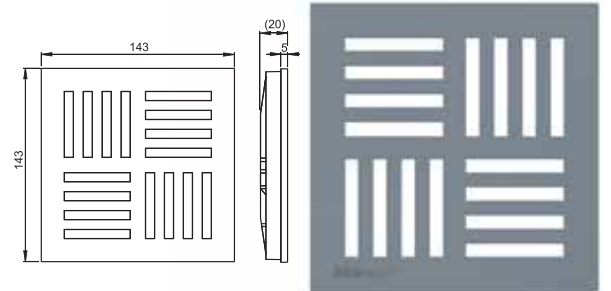

Упаковка – коробка	1 шт
Размер – коробка	–
Вес – коробка	0,173 кг
Группа нагрузки (ČSN EN 1253)	K3

AIZ1
Гидроизоляционный «воротник – наклейка» для сливного трапа 300 × 300

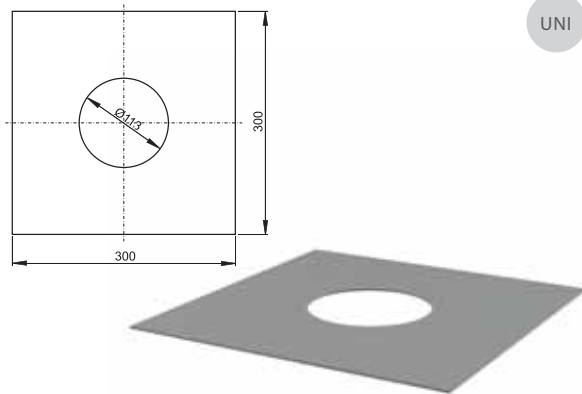

Упаковка – коробка	1 шт
Размер – коробка	–
Вес – коробка	0,15 кг

AIZ2
Гидроизоляционная самоклеющаяся фольга 1400 × 1000 + 300 × 1400

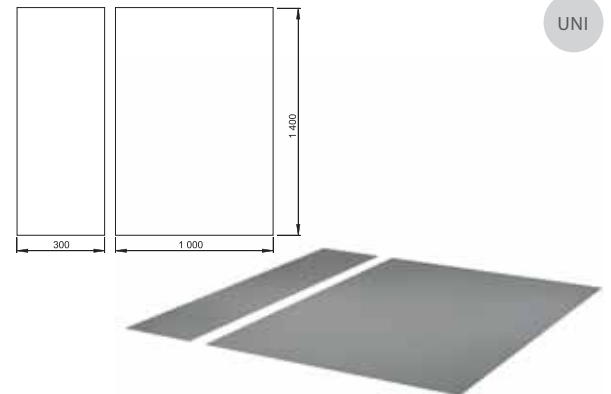

Упаковка – коробка	1 шт
Размер – коробка	–
Вес – коробка	2,20 кг

AIZ3
Гидроизоляционная самоклеющаяся фольга 1300 × 1300

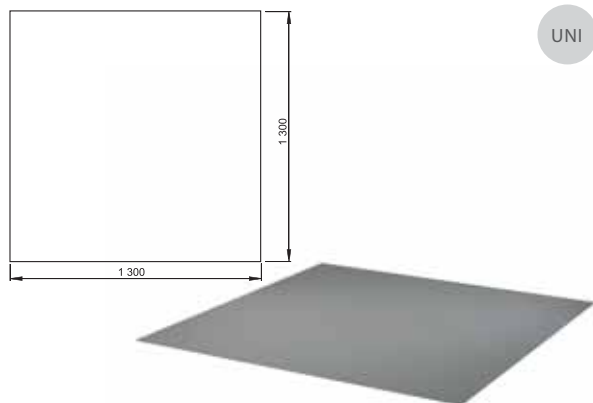

Упаковка – коробка	1 шт
Размер – коробка	–
Вес – коробка	2,09 кг

СКРЫТЫЕ СИСТЕМЫ
ИНСТАЛЛЯЦИИ

КЛАПАНЫ

СИДЕНЬЯ ДЛЯ УНИТАЗА

ВОДОПРОВОДЯЩИЕ
ЖЕЛЛОБА

СЛИВНЫЕ ТРАПЫ

СИФОНЫ

АССОРТИМЕНТ FLEXI

ПРИНАДЛЕЖНОСТИ
ДЛЯ УНИТАЗОВ

H AGV1

Ливнеотвод 300 × 155/110, подводка – прямая, черный

EXTER

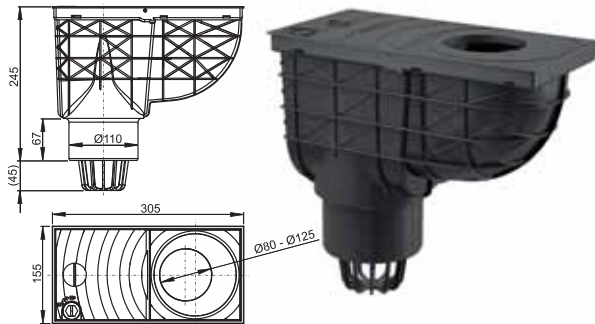

Упаковка – коробка	5 шт
Размер – коробка	545 × 335 × 440 мм
Вес – коробка	5,8 кг
Группа нагрузки (ČSN EN 1253)	K3
Сток воды	400 л/мин.

H AGV1S

Ливнеотвод 300 × 155/110, подводка – прямая, серый

EXTER

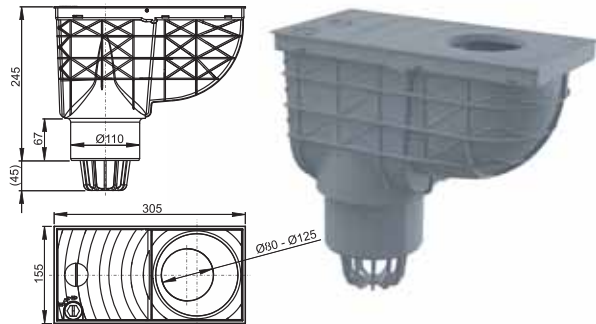

Упаковка – коробка	5 шт
Размер – коробка	545 × 335 × 440 мм
Вес – коробка	5,8 кг
Группа нагрузки (ČSN EN 1253)	K3
Сток воды	400 л/мин.

H AGV2

Ливнеотвод 300 × 155/125, подводка – прямая, черный

EXTER

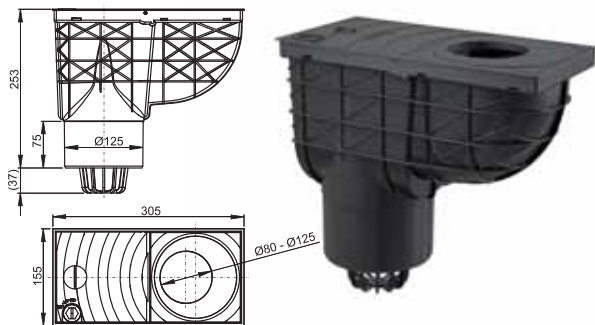

Упаковка – коробка	5 шт
Размер – коробка	545 × 335 × 440 мм
Вес – коробка	6,0 кг
Группа нагрузки (ČSN EN 1253)	K3
Сток воды	550 л/мин.

H AGV2S

Ливнеотвод 300 × 155/125, подводка – прямая, серый

EXTER

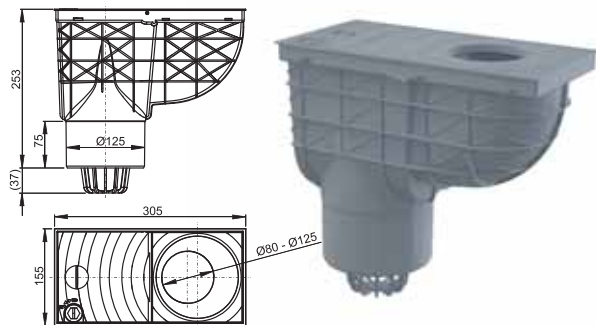

Упаковка – коробка	5 шт
Размер – коробка	545 × 335 × 440 мм
Вес – коробка	6,0 кг
Группа нагрузки (ČSN EN 1253)	K3
Сток воды	550 л/мин.

AGV3

Ливнеотвод 300 × 155/110, подводка – боковая, черный

EXTER

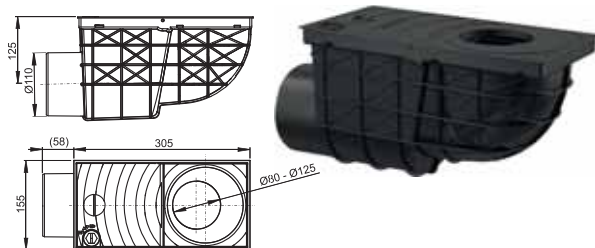

Упаковка – коробка	4 шт
Размер – коробка	390 × 380 × 350 мм
Вес – коробка	4,4 кг
Группа нагрузки (ČSN EN 1253)	K3
Сток воды	390 л/мин.

AGV3S

Ливнеотвод 300 × 155/110, подводка – боковая, серый

EXTER

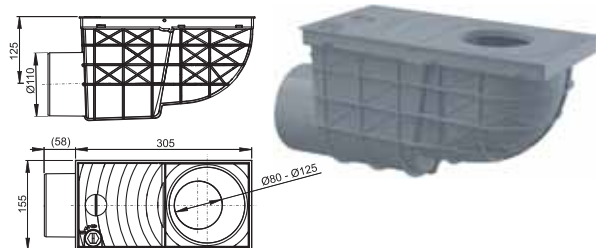

Упаковка – коробка	4 шт
Размер – коробка	390 × 380 × 350 мм
Вес – коробка	4,4 кг
Группа нагрузки (ČSN EN 1253)	K3
Сток воды	390 л/мин.

H AGV4

Ливнеотвод 300 × 155/125/110, подводка – прямая, черный EXTER

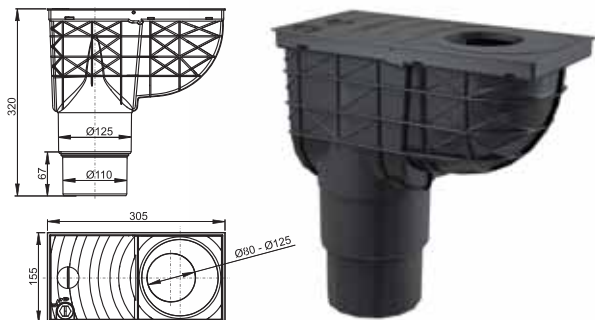

Упаковка – коробка	4 шт
Размер – коробка	655 × 355 × 345 мм
Вес – коробка	5,2 кг
Группа нагрузки (ČSN EN 1253)	K3
Сток воды	550/400 л/мин.

H AGV4S

Ливнеотвод 300 × 155/125/110, подводка – прямая, серый EXTER

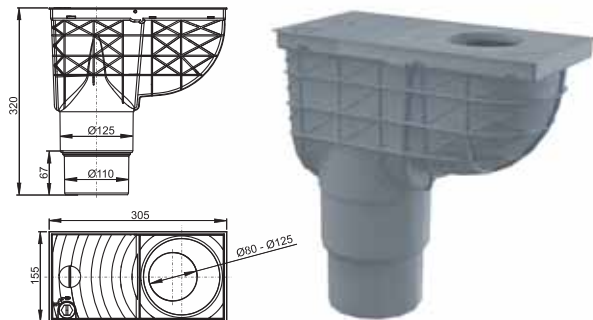

Упаковка – коробка	4 шт
Размер – коробка	655 × 355 × 345 мм
Вес – коробка	5,2 кг
Группа нагрузки (ČSN EN 1253)	K3
Сток воды	550/400 л/мин.

СКРЫТЫЕ СИСТЕМЫ
ИНСТАЛЛЯЦИИ

КЛАПАНЫ

СИДЕНЬЯ ДЛЯ УНИТАЗА

ВОДООТВОДЯЩИЕ
ЖЕЛОБА

СЛИВНЫЕ ТРАПЫ

СИФОНЫ

АССОРТИМЕНТ FLEXI

ПРИНАДЛЕЖНОСТИ
ДЛЯ УНИТАЗОВ

H AGV900, AGV900S, AGV900R

Вставка под водосточную трубу, комплект – черная, серая, красная

EXTER



AGV900 черная AGV900S серая AGV900R красная

Упаковка – коробка	1 шт
Размер – коробка	–
Вес – коробка	0,072 кг
Группа нагрузки (ČSN EN 1253)	K3

H AGV910, AGV910S, AGV910R

Вставка под водосточную трубу Ø125 – черная, серая, красная

EXTER



AGV910 черная

AGV910S серая

AGV910R красная

Упаковка – коробка	1 шт
Размер – коробка	–
Вес – коробка	0,056 кг
Группа нагрузки (ČSN EN 1253)	K3

H AGV911, AGV911S, AGV911R

Вставка водосточной трубы универсальная – черный, серый, красный

EXTER

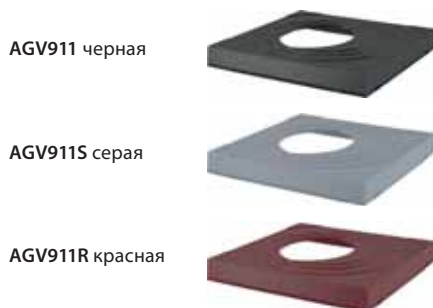

AGV911 черная

AGV911S серая

AGV911R красная

Упаковка – коробка	1 шт
Размер – коробка	–
Вес – коробка	0,059 кг
Группа нагрузки (ČSN EN 1253)	K3

H AGV920, AGV920S, AGV920R

Люк комплект – черный, серый, красный

EXTER



AGV920 черная

AGV920S серая

AGV920R красная

Упаковка – коробка	1 шт
Размер – коробка	–
Вес – коробка	0,113 кг
Группа нагрузки (ČSN EN 1253)	K3

H AGV930, AGV930S

Затвор – черный, серый

EXTER



AGV930 черная

AGV930S серая

Упаковка – коробка	1 шт
Размер – коробка	–
Вес – коробка	0,059 кг

H AGV940, AGV940S

Корзина комплект – черная, серая

EXTER



AGV940 черная

AGV940S серая

Упаковка – коробка	1 шт
Размер – коробка	–
Вес – коробка	0,068 кг

H AGV941

Корзина из нержавеющей стали



Упаковка – коробка	25 шт
Размер – коробка	590 × 390 × 430 мм
Вес – коробка	5,5 кг

ЗАМОК ЛЮКА

- При отводе большого объема воды замок препятствует открытию люка и утечки воды.
- Ограничение доступа детей
- В случае необходимости замок люка легко вынимается



КОЛЬЦА

- Они являются неотъемлемой частью упаковки
- Диаметр 80, 90, 100, 110, 125 мм
- Предназначены для подключения системы водосточных труб к канализации любых размеров

КОРЗИНА ДЛЯ СБОРА МУСОРА

- Предназначена для сбора крупных загрязнений (в основном листьев), а также предотвращает засорение канализационной трубы
- Узкое ребристое дно позволяет постепенное падение тлеющих листьев в канализацию
- Корзина легко снимается и поддается тщательной очистке



ЗАТВОР

- Обладает широким температурным диапазоном и ограничивает прохождение канализационных газов
- Предотвращает прохождение грызунов из отходов
- Закрывается под действием собственного веса и защищена от потери при наводнении
- В случае снятия замка люка ливнеотвода, затвор предотвращает разбрызгиванию воды

МАТЕРИАЛ

- Полипропилен армированный стекловолокном
- Материал обладает высокой механической прочностью и широким температурным диапазоном
- УФ-стабильный, пластмасса сохраняет стабильный цвет и форму
- Цвет черный, серый или красный

КОНСТРУКЦИЯ

- Устойчив к деформации при сборке и при нагрузке (Класс КЗ – 300 кг)
- Производство ливнеотвода с ребренной поверхностью обеспечивает стабильность при монтаже
- Конструкция водоприемной воронки ливнеотвода позволяет быстрый сток воды в канализацию
- Сток воды 400/550 л/мин.
- Диаметр 110, 125 или 125/110

СКРЫТЫЕ СИСТЕМЫ
ИНСТАЛЛЯЦИИ

КЛАПАНЫ

СИДЕНЬЯ ДЛЯ УНИТАЗА

ВОДОСТОУДАЮЩИЕ
ЖЕЛЛОБА

СЛИВНЫЕ ТРАПЫ

СИФОНЫ

АССОРТИМЕНТ FLEXI

ПРИНАДЛЕЖНОСТИ
ДЛЯ УНИТАЗОВ



82 СИФОНЫ ДЛЯ ВАННЫ

Сифоны для ванн изготовлены из качественных материалов и различаются между собой техническим решением пробки, дизайном, а также материалом решетки перепада, из которого она произведена.

94 СИФОНЫ ДЛЯ ДУШЕВЫХ ПОДДОНОВ

Сифоны для душевых поддонов выгодно отличаются высоким стоком воды, подлежат легкой прочистке, изготовлены из качественных материалов. Донный клапан для душевого поддона – хромированный, устойчивый к механическим повреждениям.

98 СИФОНЫ ДЛЯ УМЫВАЛЬНИКОВ

Ассортимент включает в себя широкий спектр сифонов для умывальников с возможностью подключения к внешнему оборудованию (стиральные и посудомоечные машины). Материал – полипропилен, устойчив к температуре 100С.

102 СЕРИЯ ИЗДЕЛИЙ ИЗ МЕТАЛЛА

Металлические водосливы и сифоны ALCA изготовлены из качественной латуни. Технология, применяемая в процессе производства, гарантирует превосходный блеск изделий, долгий срок службы и устойчивость к механическим повреждениям. Дизайн отдельных изделий разработан таким образом, чтобы визуально сформировать единую серию.

107 СИФОНЫ ДЛЯ МОЕК

Сифоны для моек выгодно отличаются прочной конструкцией, превосходно подлежат прочистке, устойчивы воздействию химических средств и высоким температурам. У всех типов сифонов для моек есть возможность подключения к внешнему оборудованию (стиральные и посудомоечные машины).

117 СИФОНЫ ДЛЯ ПИССУАРОВ И БИДЕ

Сифоны для писсуаров и биде характеризуются простой конструкцией и несложным монтажом. Устойчивы к агрессивным химическим веществам.

118 СИФОНЫ ДЛЯ СБОРА КОНДЕНСАТА

Сифоны для сбора конденсата имеют трубчатую или воронкообразную структуры. Сифон трубчатой формы содержит сухой клапан, препятствующий проникновению запаха.

119 СИФОНЫ ДЛЯ СТИРАЛЬНЫХ МАШИН

Сифоны предназначены для подсоединения стиральной машины к сливному трубопроводу. К ним обеспечен свободный доступ для проведения очистки. Материал сифонов высокоустойчив к воздействию моющих средств и горячей воде.

A501

Сифон для ванны, хромированный

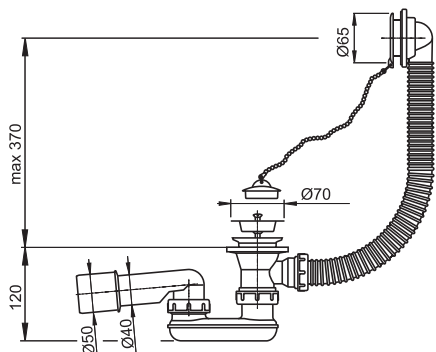

Упаковка – коробка	20 шт
Размер – коробка	590 × 390 × 430 мм
Вес – коробка	7,8 кг
Материал решетки/крышка	Пластик/ПВХ



A502

Сифон для ванны, белый

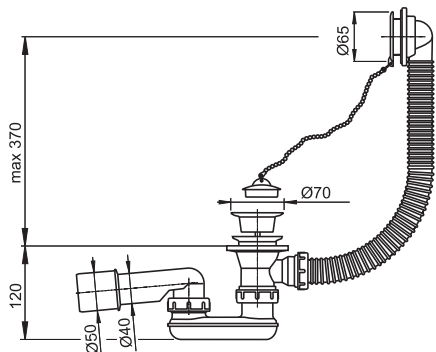

Упаковка – коробка	20 шт
Размер – коробка	590 × 390 × 430 мм
Вес – коробка	7,6 кг
Материал решетки/крышка	Пластик/ПВХ



A57K

Сифон для ванны автомат цельнометаллический комплект

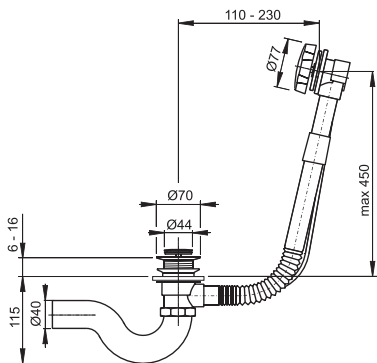

Упаковка – коробка	12 шт
Размер – коробка	590 × 390 × 430 мм
Вес – коробка	16,4 кг
Материал поворотная головка/донный клапан	Металл /металл



A58K

Сифон для ванны автомат комплект металл

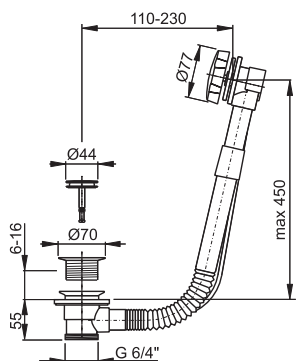

Упаковка – коробка	12 шт
Размер – коробка	590 × 390 × 430 мм
Вес – коробка	14,2 кг
Материал поворотная головка/донный клапан	Металл /металл



СКРЫТЫЕ СИСТЕМЫ
ИНСТАЛЛЯЦИИ

КЛАПАНЫ

СИДЕНЬЯ ДЛЯ УНИТАЗА

A51B

Сифон для ванны автомат комплект белый

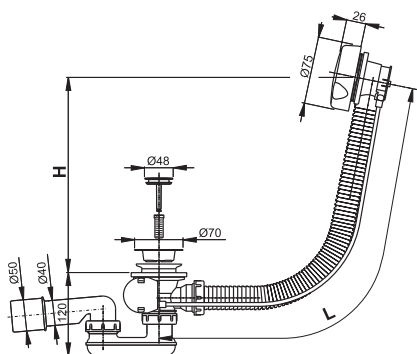

Упаковка – коробка	20 шт
Размер – коробка	595 × 395 × 435 мм
Вес – коробка	13,8 кг
Материал поворотная головка/донный клапан	Пластик/металл



ВОДОУВОДЯЩИЕ
ЖЕЛЛОБА

СЛИВНЫЕ ТРАПЫ

A51BM

Сифон для ванны автомат комплект белый

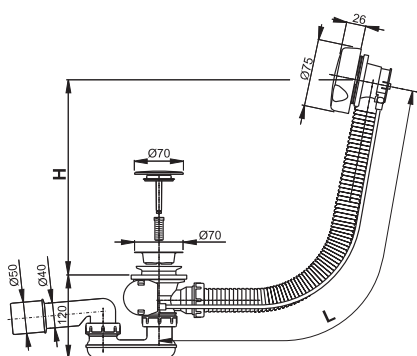

Упаковка – коробка	20 шт
Размер – коробка	595 × 395 × 435 мм
Вес – коробка	14,2 кг
Материал поворотная головка/донный клапан	Пластик/пластик



СИФОНЫ

АССОРТИМЕНТ FLEXI

ПРИНАДЛЕЖНОСТИ
ДЛЯ УНИТАЗОВ

A51CR

Сифон для ванны автомат комплект хромированный

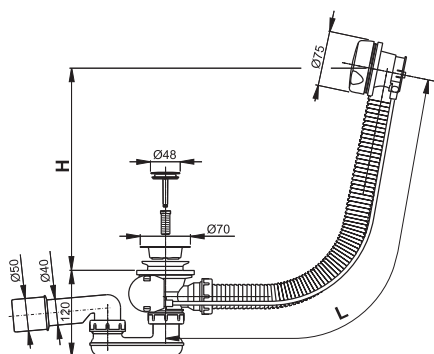

Упаковка – коробка	20 шт
Размер – коробка	595 × 395 × 435 мм
Вес – коробка	13,8 кг
Материал поворотная головка/донный клапан	Пластик/металл

A51CRM

Сифон для ванны автомат комплект хромированный

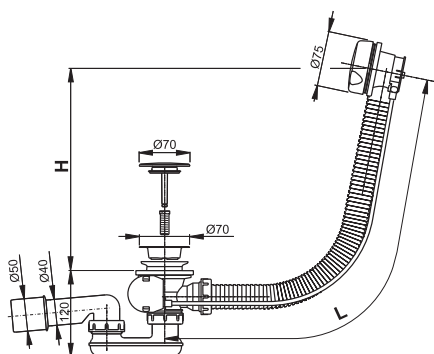

Упаковка – коробка	20 шт
Размер – коробка	595 × 395 × 435 мм
Вес – коробка	14,2 кг
Материал поворотная головка/донный клапан	Пластик/пластик

A54CR

Сифон для ванны автомат хромированный

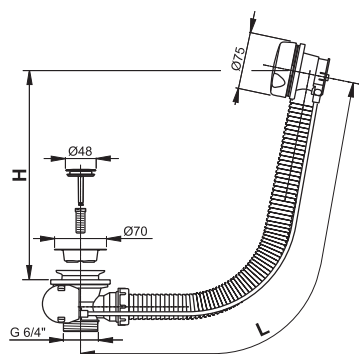

Упаковка – коробка	20 шт
Размер – коробка	595 × 395 × 435 мм
Вес – коробка	11,7 кг
Материал поворотная головка/донный клапан	Пластик/металл

A54CRM

Сифон для ванны автомат хромированный

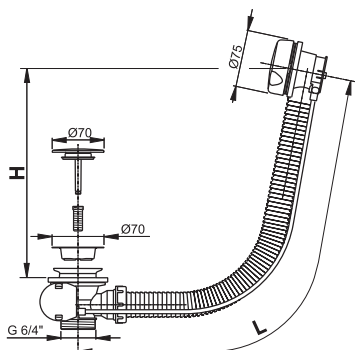

Упаковка – коробка	20 шт
Размер – коробка	595 × 395 × 435 мм
Вес – коробка	12,0 кг
Материал поворотная головка/донный клапан	Пластик/пластик



СКРЫТЫЕ СИСТЕМЫ
ИНСТАЛЛЯЦИИ

КЛАПАНЫ

СИДЕНЬЯ ДЛЯ УНИТАЗА

A55K

Сифон для ванны автомат комплект металл

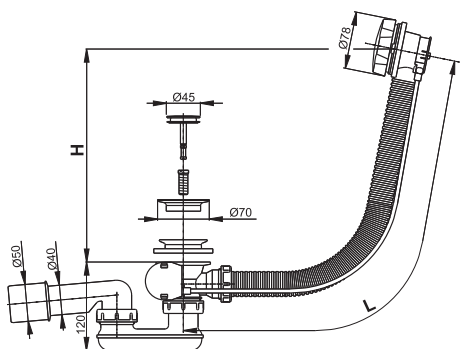

Упаковка – коробка	20 шт
Размер – коробка	595 × 395 × 435 мм
Вес – коробка	16,6 кг
Материал поворотная головка/донный клапан	Металл /металл



ВОДООТВОДЯЩИЕ
ЖЕЛОБА

СЛИВНЫЕ ТРАПЫ

A55KM

Сифон для ванны автомат комплект металл

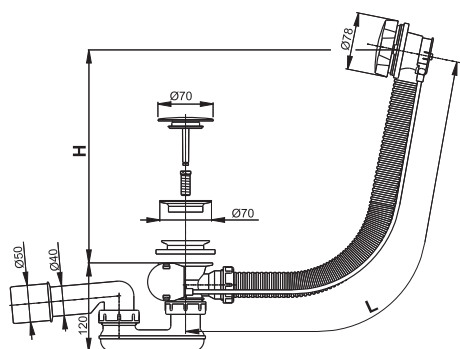

Упаковка – коробка	20 шт
Размер – коробка	595 × 395 × 435 мм
Вес – коробка	15,7 кг
Материал поворотная головка/донный клапан	Металл /металл



СИФОНЫ

АССОРТИМЕНТ FLEXI

ПРИНАДЛЕЖНОСТИ
ДЛЯ УНИТАЗОВ

H A550K

Сифон для ванны автомат комплект металл

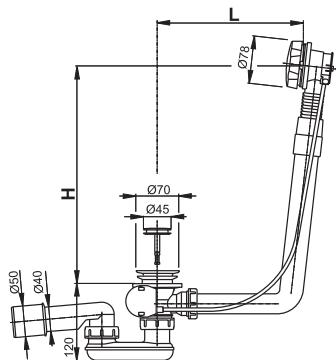

Упаковка – коробка	12 шт
Размер – коробка	590 × 390 × 430 мм
Вес – коробка	12,4 кг
Материал поворотная головка/донный клапан	Металл /металл



H A550KM

Сифон для ванны автомат комплект металл

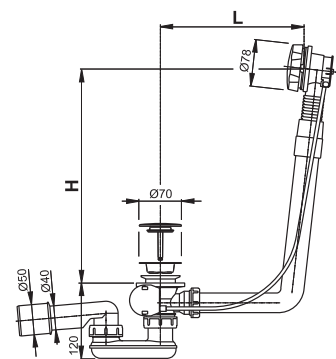

Упаковка – коробка	12 шт
Размер – коробка	590 × 390 × 430 мм
Вес – коробка	11,8 кг
Материал поворотная головка/донный клапан	Металл /металл



H A551K

Сифон для ванны автомат комплект металл

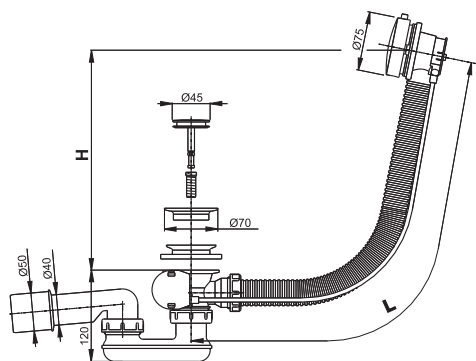

Упаковка – коробка	20 шт
Размер – коробка	595 × 395 × 435 мм
Вес – коробка	16,6 кг
Материал поворотная головка/донный клапан	Металл /металл



H A551KM

Сифон для ванны автомат комплект металл

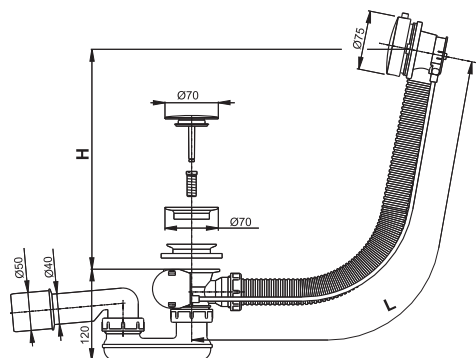

Упаковка – коробка	20 шт
Размер – коробка	595 × 395 × 435 мм
Вес – коробка	15,6 кг
Материал поворотная головка/донный клапан	Металл /металл



СКРЫТЫЕ СИСТЕМЫ
ИНСТАЛЛЯЦИИ

КЛАПАНЫ

СИДЕНЬЯ ДЛЯ УНИТАЗА

H A552K

Сифон для ванны автомат комплект металл

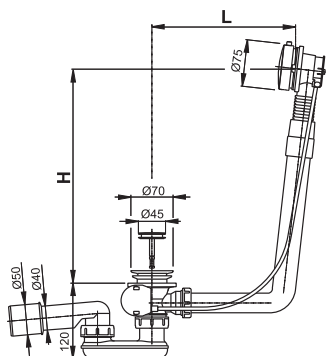

Упаковка – коробка	12 шт
Размер – коробка	590 × 390 × 430 мм
Вес – коробка	12,4 кг
Материал поворотная головка/донный клапан	Металл /металл



ВОДОСТОЯЩИЕ
ЖЕЛЛОБА

СЛИВНЫЕ ТРАПЫ

H A552KM

Сифон для ванны автомат комплект металл

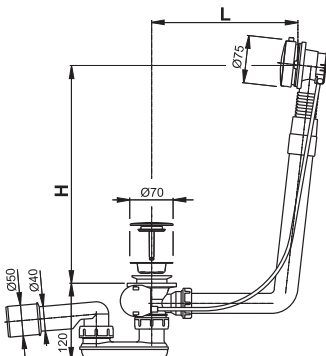

Упаковка – коробка	12 шт
Размер – коробка	590 × 390 × 430 мм
Вес – коробка	11,8 кг
Материал поворотная головка/донный клапан	Металл /металл



СИФОНЫ

АССОРТИМЕНТ FLEXI

ПРИНАДЛЕЖНОСТИ
ДЛЯ УНИТАЗОВ

A56K

Сифон для ванны автомат металл

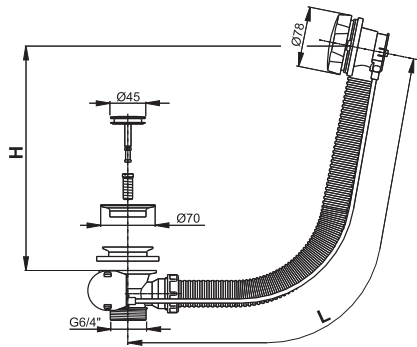

Упаковка – коробка	20 шт
Размер – коробка	595 × 395 × 435 мм
Вес – коробка	14,3 кг
Материал поворотная головка/донный клапан	Металл /металл

A56KM

Сифон для ванны автомат металл

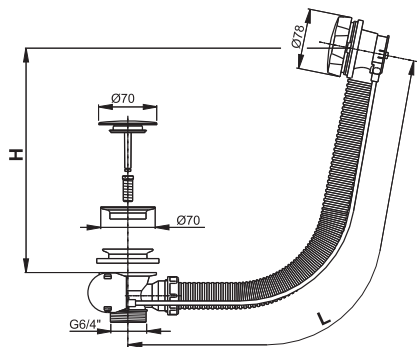

Упаковка – коробка	20 шт
Размер – коробка	595 × 395 × 435 мм
Вес – коробка	13,4 кг
Материал поворотная головка/донный клапан	Металл /металл

A53 Ø40

Гидрозатвор

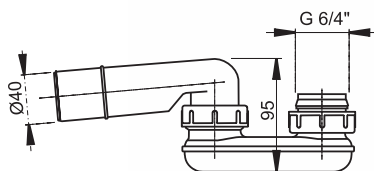

Упаковка – коробка	75 шт
Размер – коробка	590 × 390 × 430 мм
Вес – коробка	9,9 кг

A53 Ø50

Гидрозатвор

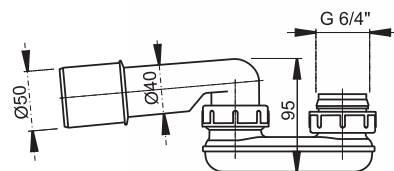

Упаковка – коробка	75 шт
Размер – коробка	590 × 390 × 430 мм
Вес – коробка	10,2 кг

A53 6/4"

Гидрозатвор



Упаковка – коробка	75 шт
Размер – коробка	590 × 390 × 430 мм
Вес – коробка	10,3 кг

A53 7/4"

Гидрозатвор

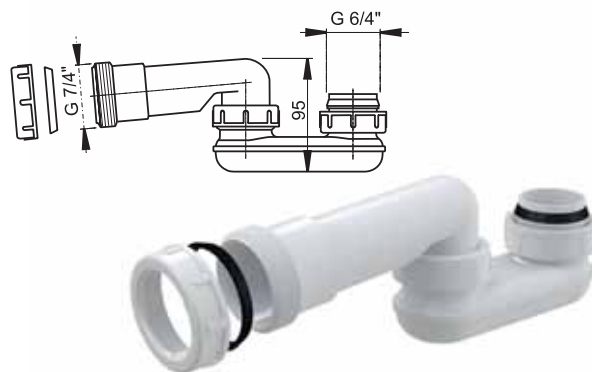

Упаковка – коробка	75 шт
Размер – коробка	590 × 390 × 430 мм
Вес – коробка	11,2 кг

A504KM

Сифон для ванны click/clack металл

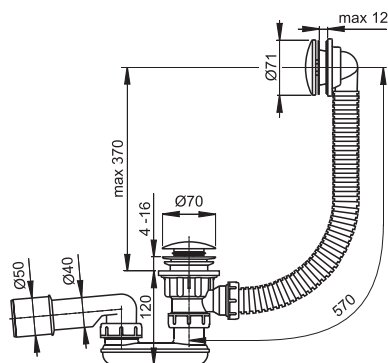

Упаковка – коробка	20 шт
Размер – коробка	595 × 395 × 435 мм
Вес – коробка	15,0 кг
Материал поворотной головка/донный клапан	Металл /металл



H A507KM

Сифон для ванны click/clack металл

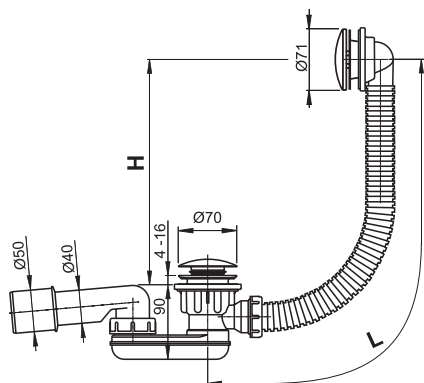

Упаковка – коробка	20 шт
Размер – коробка	595 × 395 × 435 мм
Вес – коробка	12,7 кг
Материал поворотной головка/донный клапан	Металл /металл



СКРЫТЫЕ СИСТЕМЫ
ИНСТАЛЛЯЦИИ

КЛАПАНЫ

СИДЕНЬЯ ДЛЯ УНИТАЗА

ВОДОПРОВОДЯЩИЕ
ЖЕЛЮБА

СЛИВНЫЕ ТРАПЫ

СИФОНЫ

АССОРТИМЕНТ FLEXI

ПРИНАДЛЕЖНОСТИ
ДЛЯ УНИТАЗОВ

A505CRM

Сифон для ванны click/clack хромированный пластик

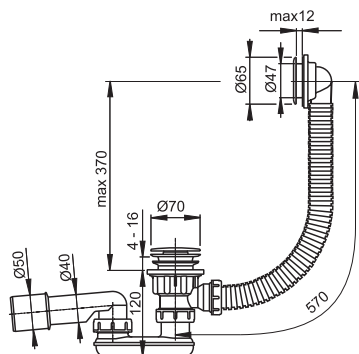

Упаковка – коробка	20 шт
Размер – коробка	590 x 390 x 430 мм
Вес – коробка	8,7 кг
Материал поворотная головка/донный клапан	Пластик/пластик



A505KM

Сифон для ванны click/clack металл – пластик

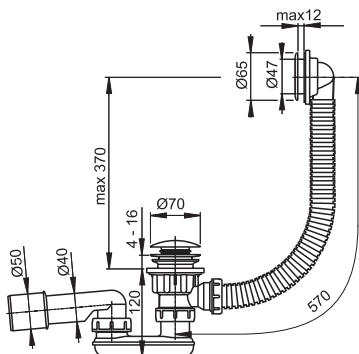

Упаковка – коробка	20 шт
Размер – коробка	590 x 390 x 430 мм
Вес – коробка	11,2 кг
Материал поворотная головка/донный клапан	Пластик/металл



H A508KM

Сифон для ванны click/clack с напуском воды через перелив, металл – хромированный пластик

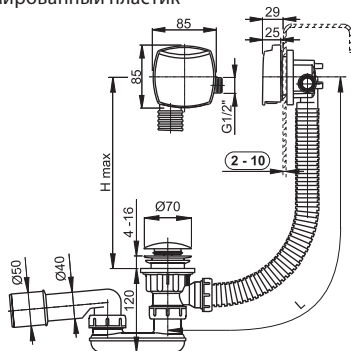

Упаковка – коробка	12 шт
Размер – коробка	595 x 395 x 435 мм
Вес – коробка	12,23 кг
Материал поворотная головка/донный клапан	Пластик/металл



Н A509KM

Сифон для ванны slick/clack с напуском воды через перелив для ванн с толстыми стенками, металл – хромированный пластик

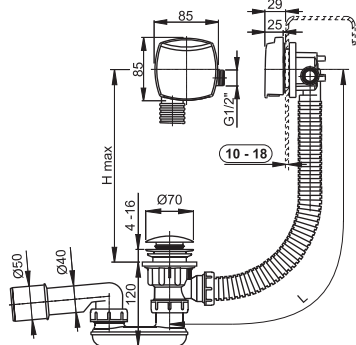

Упаковка – коробка	12 шт
Размер – коробка	595 × 395 × 435 мм
Вес – коробка	12,62 кг
Материал поворотная головка/донный клапан	Пластик/металл



 СКРЫТЫЕ СИСТЕМЫ
ИНСТАЛЛЯЦИИ

КЛАПАНЫ

СИДЕНЬЯ ДЛЯ УНИТАЗА

Н A564CRM1

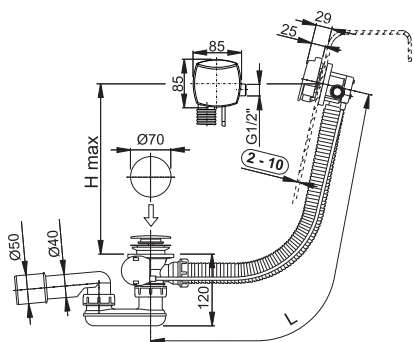
Сифон для ванны с напуском воды через перелив, хромированный пластик



Упаковка – коробка	12 шт
Размер – коробка	595 × 395 × 435 мм
Вес – коробка	13,43 кг
Материал поворотная головка/донный клапан	Пластик/металл

 ВОДОСТОУПАЮЩИЕ
ЖЕЛЮБА

СЛИВНЫЕ ТРАПЫ

Н A564CRM2

Сифон для ванны с напуском воды через перелив, хромированный пластик

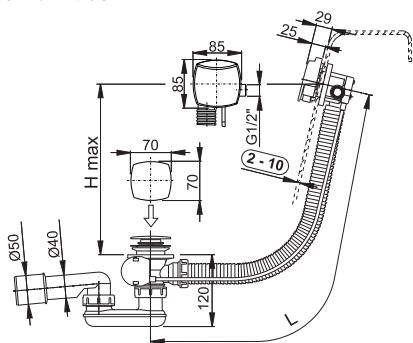

Упаковка – коробка	12 шт
Размер – коробка	595 × 395 × 435 мм
Вес – коробка	12,49 кг
Материал поворотная головка/донный клапан	Пластик/металл



СИФОНЫ

АССОРТИМЕНТ FLEXI

 ПРИНАДЛЕЖНОСТИ
ДЛЯ УНИТАЗОВ

H A564CRM3

Сифон для ванны с напуском воды через перелив, хромированный пластик

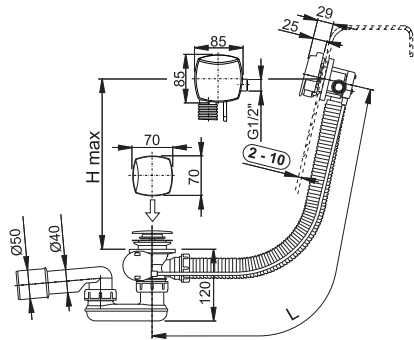

Упаковка – коробка	12 шт
Размер – коробка	595 × 395 × 435 мм
Вес – коробка	12,49 кг
Материал поворотная головка/донный клапан	Пластик/металл



H A565CRM1

Сифон для ванны с напуском воды через перелив для ванн с толстыми стенками, хромированный пластик

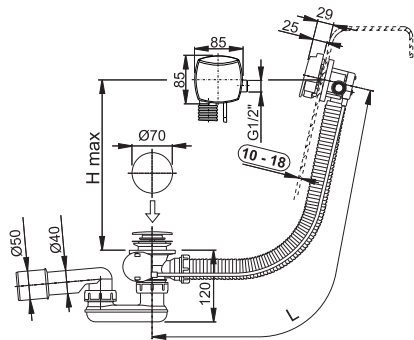

Упаковка – коробка	12 шт
Размер – коробка	595 × 395 × 435 мм
Вес – коробка	13,56 кг
Материал поворотная головка/донный клапан	Пластик/металл



H A565CRM2

Сифон для ванны с напуском воды через перелив для ванн с толстыми стенками, хромированный пластик

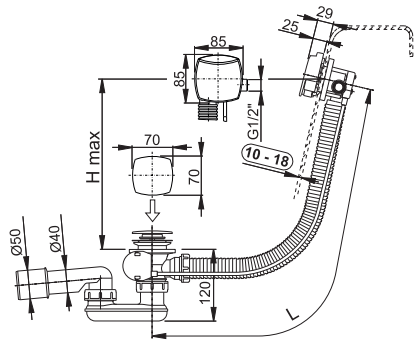

Упаковка – коробка	12 шт
Размер – коробка	595 × 395 × 435 мм
Вес – коробка	12,62 кг
Материал поворотная головка/донный клапан	Пластик/металл



H A565CRM3

Сифон для ванны с напуском воды через перелив для ванн с толстыми стенками, хромированный пластик

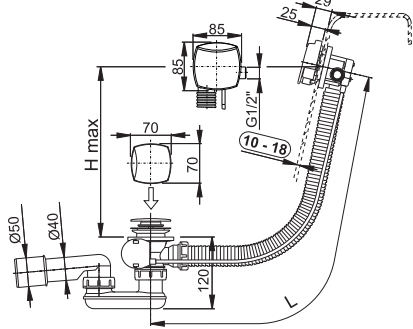

Упаковка – коробка	12 шт
Размер – коробка	595 x 395 x 435 мм
Вес – коробка	12,62 кг
Материал поворотная головка/донный клапан	Пластик/металл



СКРЫТЫЕ СИСТЕМЫ
ИНСТАЛЛЯЦИИ

КЛАПАНЫ

СИДЕНЬЯ ДЛЯ УНИТАЗА

ВОДООТВОДЯЩИЕ
ЖЕЛЛОБА

СЛИВНЫЕ ТРАПЫ

СИФОНЫ

АССОРТИМЕНТ FLEXI

ПРИНАДЛЕЖНОСТИ
ДЛЯ УНИТАЗОВ

A503KM

Сифон для душевого поддона click/clack

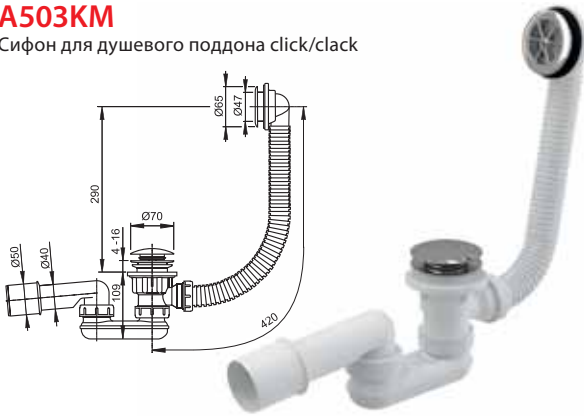

Упаковка – коробка	25 шт
Размер – коробка	595 × 395 × 435 мм
Вес – коробка	15,4 кг
Материал поворотная головка/донный клапан	Пластик/металл
Сток воды	33 л/мин.

H A506KM

Сифон для душевого поддона click/clack

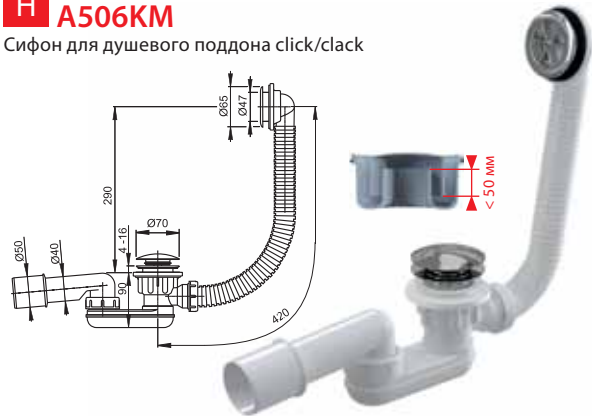

Упаковка – коробка	25 шт
Размер – коробка	595 × 395 × 435 мм
Вес – коробка	12,3 кг
Материал поворотная головка/донный клапан	Пластик/металл
Сток воды	28 л/мин.

A461 Ø50

Выпускной комплект с гидрозатвором

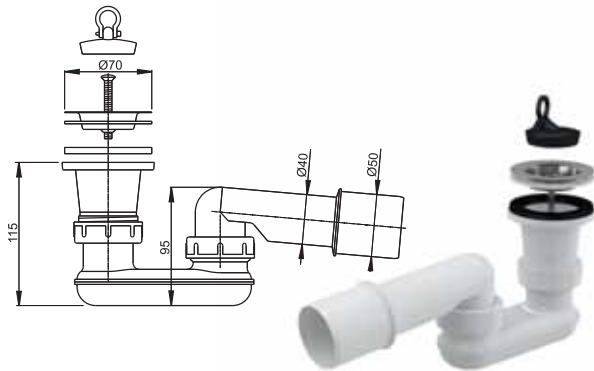

Упаковка – коробка	50 шт
Размер – коробка	595 × 395 × 435 мм
Вес – коробка	11,2 кг
Сток воды	33 л/мин.

A462 Ø50

Выпускной комплект с гидрозатвором и коленом

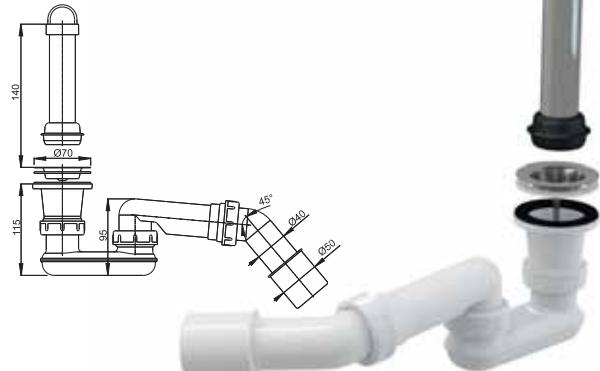

Упаковка – коробка	35 шт
Размер – коробка	590 × 390 × 430 мм
Вес – коробка	13,3 кг
Сток воды	33 л/мин.

A52

Колено 45°

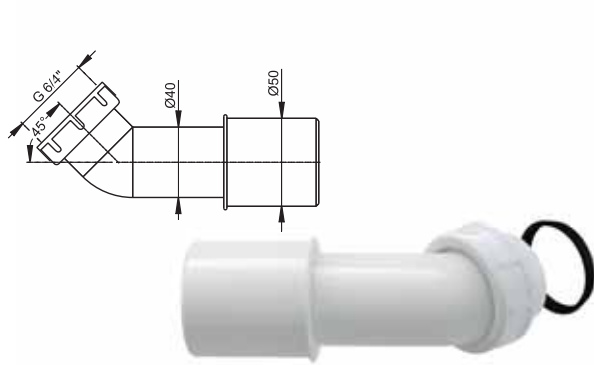

Упаковка – коробка	75 шт
Размер – коробка	590 × 390 × 240 мм
Вес – коробка	5,9 кг

H A465 Ø50

Выпускной комплект click/clack

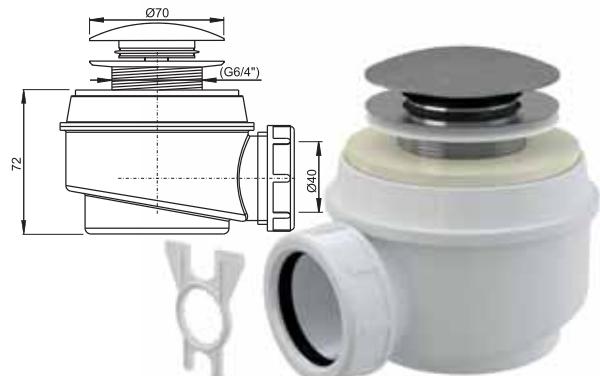

Упаковка – коробка	30 шт
Размер – коробка	595 × 395 × 245 мм
Вес – коробка	12,2 кг
Сток воды	33 л/мин.

A46 Ø50

Сифон для душевого поддона с нержавеющей решеткой

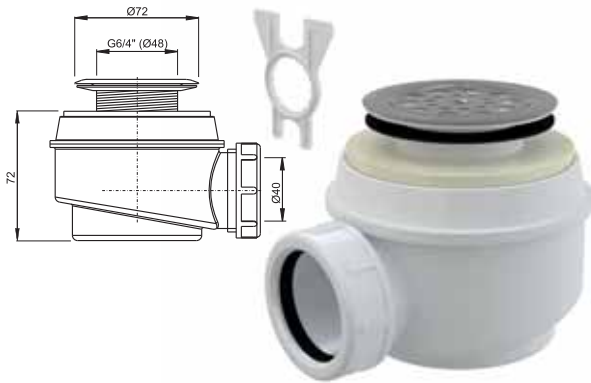

Упаковка – коробка	30 шт
Размер – коробка	595 x 395 x 245 мм
Вес – коробка	7,3 кг
Сток воды	37 л/мин.

A46 Ø60

Сифон для душевого поддона с нержавеющей решеткой



Упаковка – коробка	30 шт
Размер – коробка	595 x 395 x 245 мм
Вес – коробка	7,6 кг
Сток воды	37 л/мин.

A47B Ø50

Сифон для душевого поддона белый

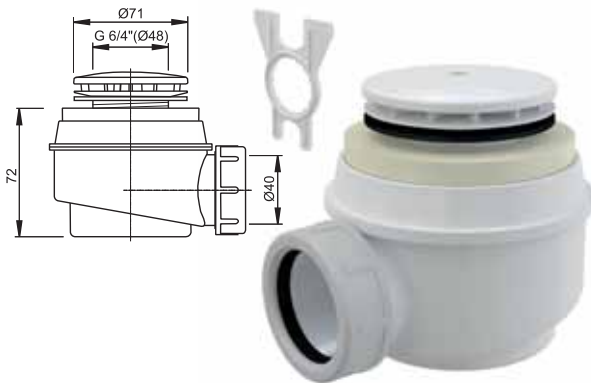

Упаковка – коробка	30 шт
Размер – коробка	595 x 395 x 245 мм
Вес – коробка	7,3 кг
Сток воды	45 л/мин.

A47B Ø60

Сифон для душевого поддона белый



Упаковка – коробка	30 шт
Размер – коробка	595 x 395 x 245 мм
Вес – коробка	8,0 кг
Сток воды	45 л/мин.

A47CR Ø50

Сифон для душевого поддона хромированный

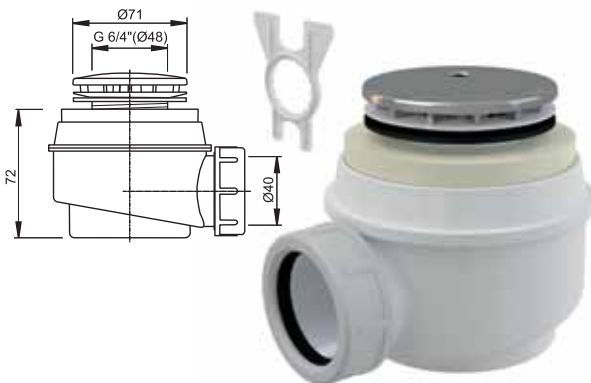

Упаковка – коробка	30 шт
Размер – коробка	595 x 395 x 245 мм
Вес – коробка	7,3 кг
Сток воды	45 л/мин.

A47CR Ø60

Сифон для душевого поддона хромированный



Упаковка – коробка	30 шт
Размер – коробка	595 x 395 x 245 мм
Вес – коробка	8,0 кг
Сток воды	45 л/мин.

A48

Сифон для душевого поддона с нержавеющей решеткой

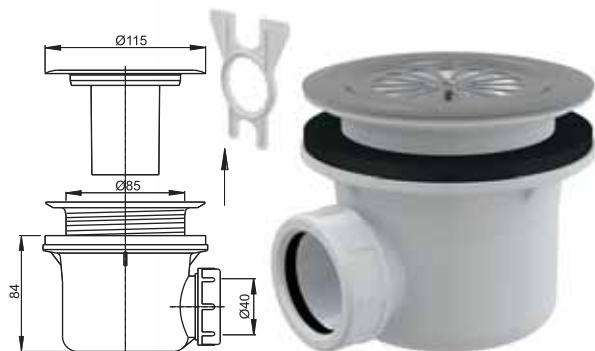

Упаковка – коробка	24 шт
Размер – коробка	595 x 395 x 245 мм
Вес – коробка	8,3 кг
Сток воды	31 л/мин.

A49B

Сифон для душевого поддона, белый



Упаковка – коробка	24 шт
Размер – коробка	595 x 395 x 245 мм
Вес – коробка	8,2 кг
Сток воды	31 л/мин.

A49CR

Сифон для душевого поддона, хромированный



Упаковка – коробка	24 шт
Размер – коробка	595 x 395 x 245 мм
Вес – коробка	8,4 кг
Сток воды	31 л/мин.

A49K

Сифон для душевого поддона, металл LUX

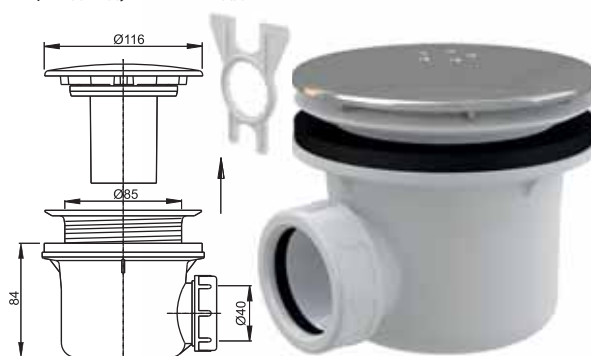

Упаковка – коробка	24 шт
Размер – коробка	595 x 395 x 245 мм
Вес – коробка	11,2 кг
Сток воды	34 л/мин.

A49K mat

Сифон для душевого поддона, металл LUX

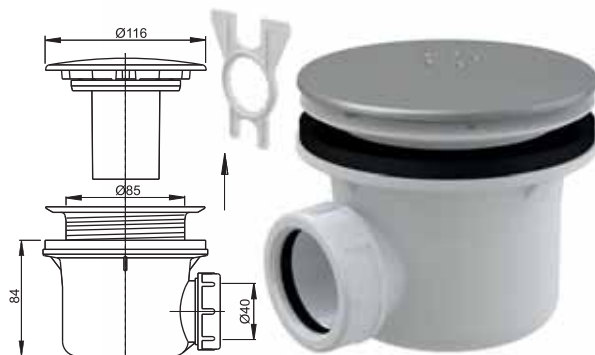

Упаковка – коробка	24 шт
Размер – коробка	595 x 395 x 245 мм
Вес – коробка	11,2 кг
Сток воды	34 л/мин.

СКРЫТЫЕ СИСТЕМЫ
ИНСТАЛЛЯЦИИ

КЛАПАНЫ

СИДЕНЬЯ ДЛЯ УНИТАЗА

ВОДОСТОЯЩИЕ
ЖЕЛОБА

СЛИВНЫЕ ТРАПЫ

СИФОНЫ

АССОРТИМЕНТ FLEXI

ПРИНАДЛЕЖНОСТИ
ДЛЯ УНИТАЗОВ

A41, A410

Сифон для умывальника Ø40, Ø32 с нержавеющей решеткой Ø63

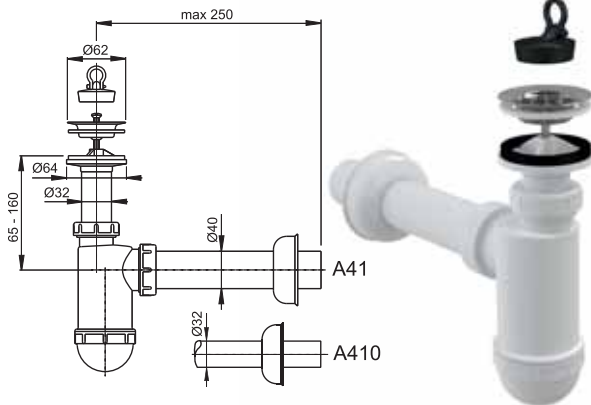

Упаковка – коробка	25 шт
Размер – коробка	590 × 390 × 240 мм
Вес – коробка A41/A410	7,8/7,2 кг

A41 Flexi

Сифон для умывальника Ø40 с гибким соединением

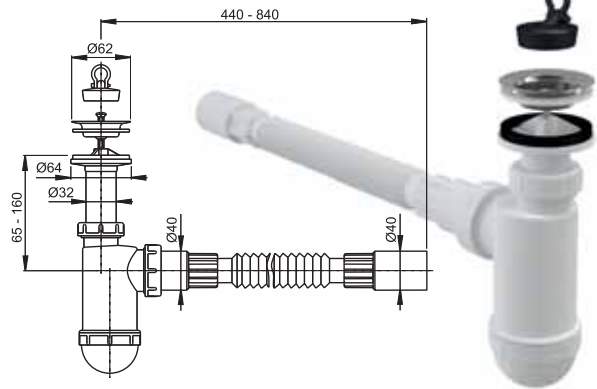

Упаковка – коробка	25 шт
Размер – коробка	590 × 390 × 240 мм
Вес – коробка	8,1 кг

A42, A420

Сифон для умывальника Ø40, Ø32 с пластмассовой решеткой Ø63

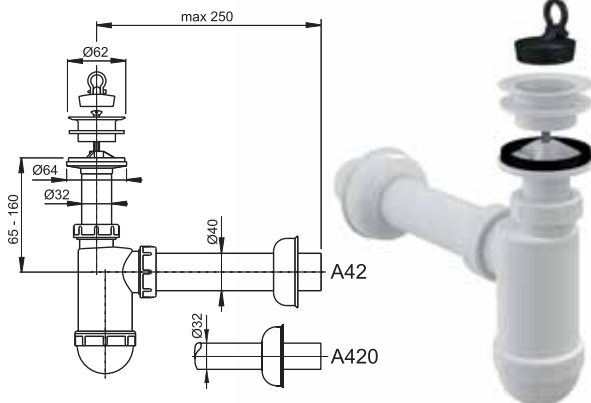

Упаковка – коробка	25 шт
Размер – коробка	590 × 390 × 240 мм
Вес – коробка A42/A420	7,5/6,9 кг

A411

Сифон для умывальника Ø32 с нержавеющей решеткой Ø63

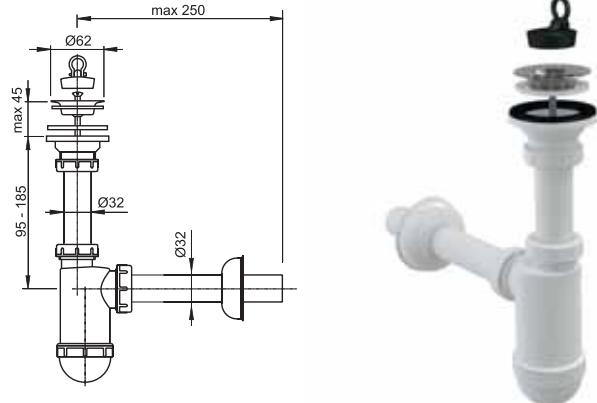

Упаковка – коробка	25 шт
Размер – коробка	590 × 390 × 240 мм
Вес – коробка	7,7 кг

A412

«S» Сифон для умывальника Ø40 с нержавеющей решеткой Ø63

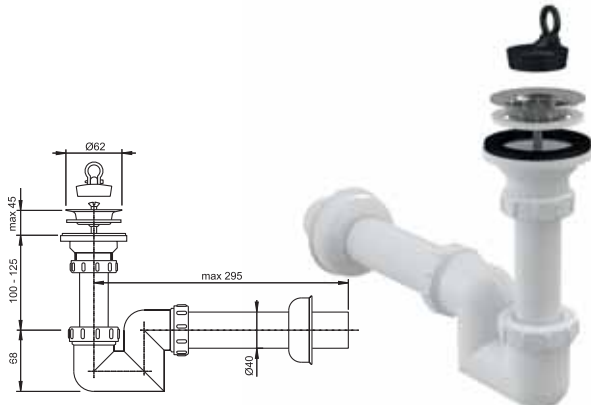

Упаковка – коробка	25 шт
Размер – коробка	590 × 390 × 240 мм
Вес – коробка	5,4 кг

A421

Сифон для умывальника Ø32 с пластмассовой решеткой Ø63

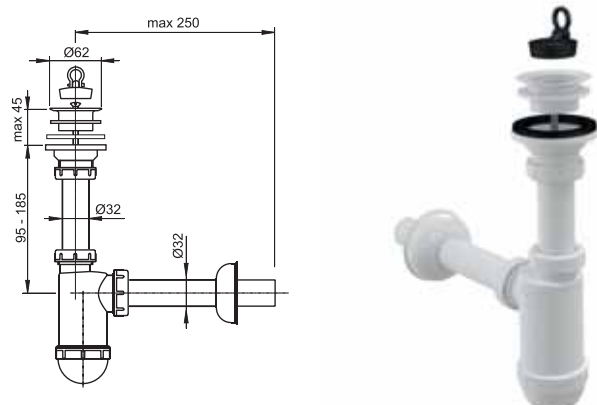

Упаковка – коробка	25 шт
Размер – коробка	590 × 390 × 240 мм
Вес – коробка	7,5 кг

A41P, A410P

Сифон для умывальника Ø40, Ø32 с подводкой и нержавеющей решеткой Ø63

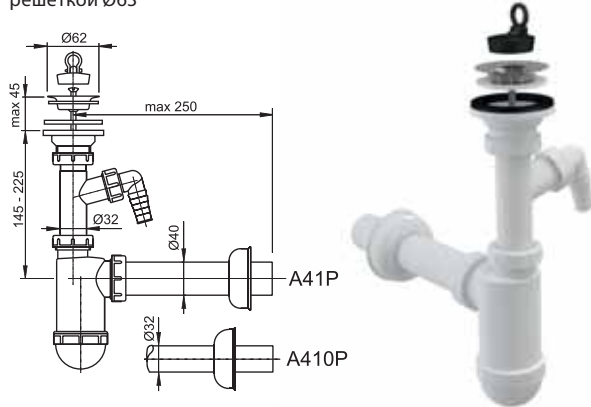

Упаковка – коробка	20 шт
Размер – коробка	590 × 390 × 240 мм
Вес – коробка A41P/A410P	7,5/6,9 кг

A42P, A420P

Сифон для умывальника Ø40, Ø32 с подводкой и пластмассовой решеткой Ø63

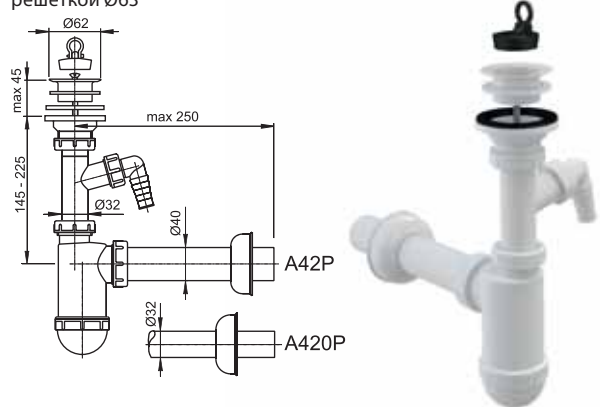

Упаковка – коробка	20 шт
Размер – коробка	590 × 390 × 240 мм
Вес – коробка A42P/A420P	7,1/6,7 кг

A413

Сифон для умывальника экономящий пространство Ø63

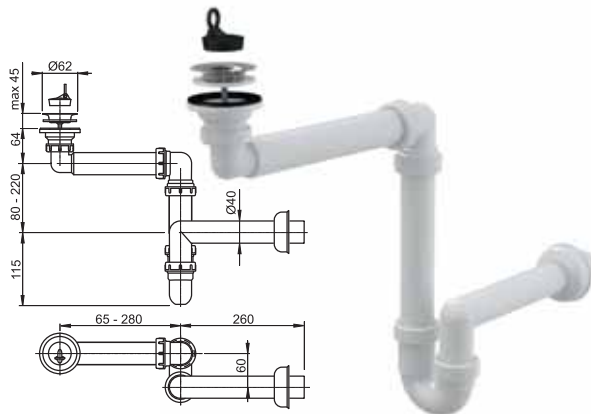

Упаковка – коробка	15 шт
Размер – коробка	590 × 390 × 430 мм
Вес – коробка	6,9 кг

A41R

Сифон для умывальника Ø40 с нержавеющей решеткой Ø63, с цепочкой

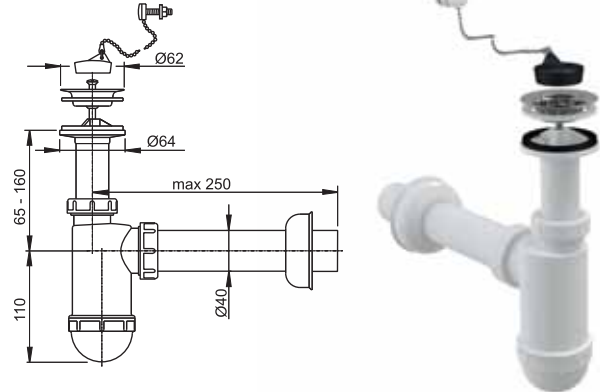

Упаковка – коробка	25 шт
Размер – коробка	590 × 390 × 240 мм
Вес – коробка	8,2 кг

A42R

Сифон для умывальника Ø40 с пластмассовой решеткой Ø63, с цепочкой

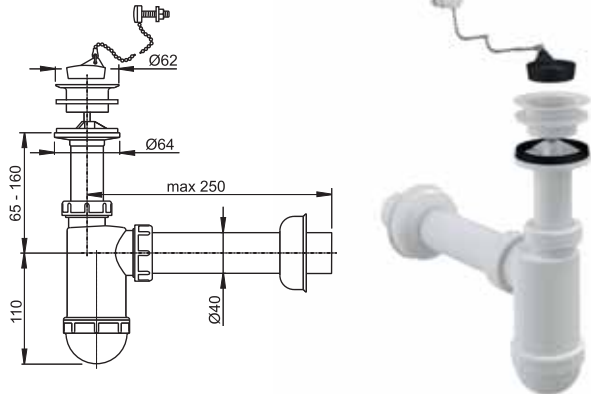

Упаковка – коробка	25 шт
Размер – коробка	590 × 390 × 240 мм
Вес – коробка	7,9 кг

A41PR

Сифон для умывальника Ø40 с подводкой, с нержавеющей решеткой Ø63, с цепочкой

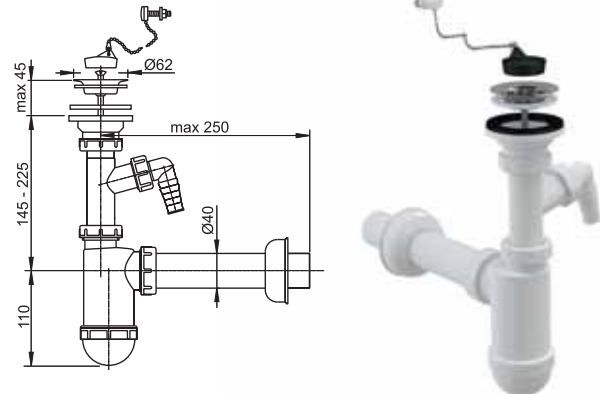

Упаковка – коробка	20 шт
Размер – коробка	590 × 390 × 240 мм
Вес – коробка	7,8 кг

СКРЫТЫЕ СИСТЕМЫ
ИНСТАЛЛЯЦИИ

КЛАПАНЫ

СИДЕНЬЯ ДЛЯ УНИТАЗА

ВОДОСТОЯЩИЕ
ЖЕЛОБА

СЛИВНЫЕ ТРАПЫ

СИФОНЫ

АССОРТИМЕНТ FLEXI

ПРИНАДЛЕЖНОСТИ
ДЛЯ УНИТАЗОВ

A45F Ø32, Ø40

Сифон для умывальника и биде, пластик Ø32, Ø40

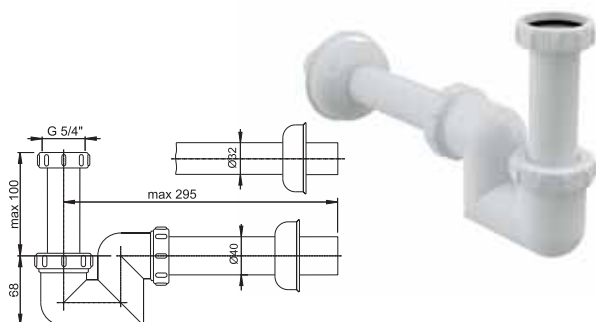

Упаковка – коробка	25 шт
Размер – коробка	590 × 390 × 240 мм
Вес – коробка Ø32/Ø40	4,1/4,9 кг

A43, A430

Сифон для умывальника Ø40, Ø32 с накладной гайкой 5/4"

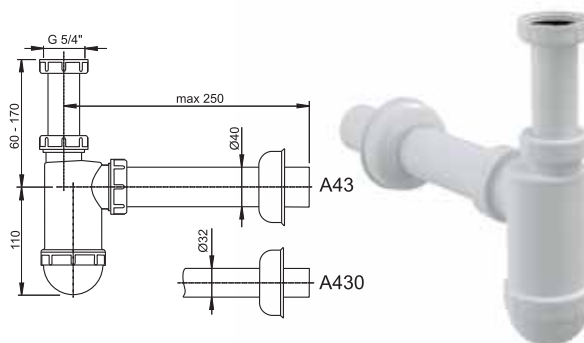

Упаковка – коробка	25 шт
Размер – коробка	590 × 390 × 240 мм
Вес – коробка A43/A430	6,5/6,0 кг

A43P, A430P

Сифон для умывальника Ø40, Ø32 с подводкой и накладной гайкой 5/4"

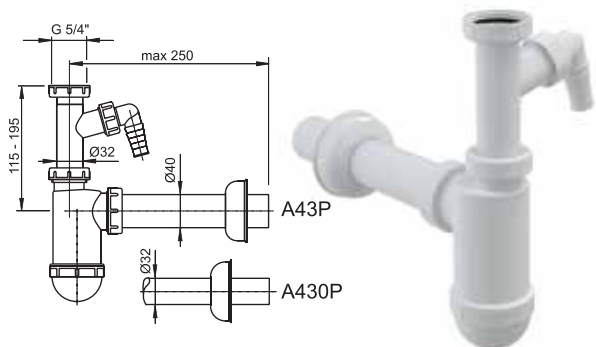

Упаковка – коробка	25 шт
Размер – коробка	590 × 390 × 240 мм
Вес – коробка A43P/A430P	7,5/6,6 кг

H A434

Сифон для умывальника экономящий пространство с накладной гайкой 5/4"



Упаковка – коробка	10 шт
Размер – коробка	590 × 390 × 240 мм
Вес – коробка	4,2 кг

H P066

Комплект дополнительных прокладок к сифонам для умывальника ALCAPLAST



Упаковка – коробка	1 шт
Размер – коробка	-
Вес – коробка	0,0198 кг

A31

Водослив для умывальника 5/4" с нержавеющей решеткой Ø63

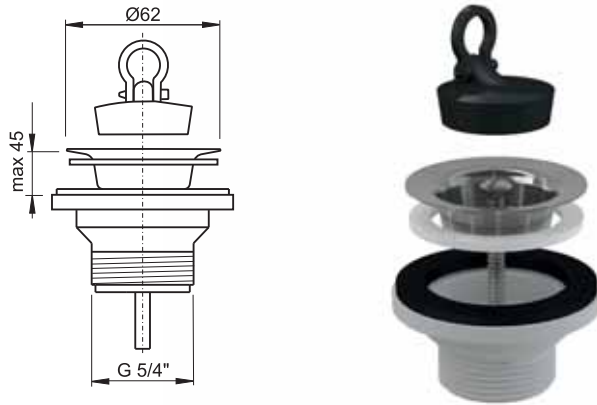

Упаковка – коробка	100 шт
Размер – коробка	590 × 390 × 240 мм
Вес – коробка	8,8 кг

A32

Водослив для умывальника 5/4" с пластмассовой решеткой Ø63

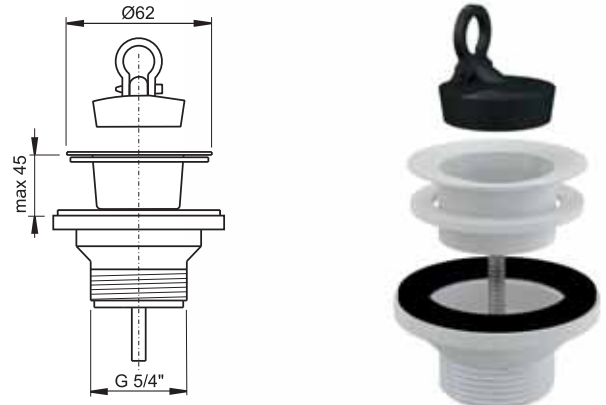

Упаковка – коробка	100 шт
Размер – коробка	590 × 390 × 240 мм
Вес – коробка	7,7 кг

A31P

Водослив для умывальника 6/4" с нержавеющей решеткой Ø63 и подводкой

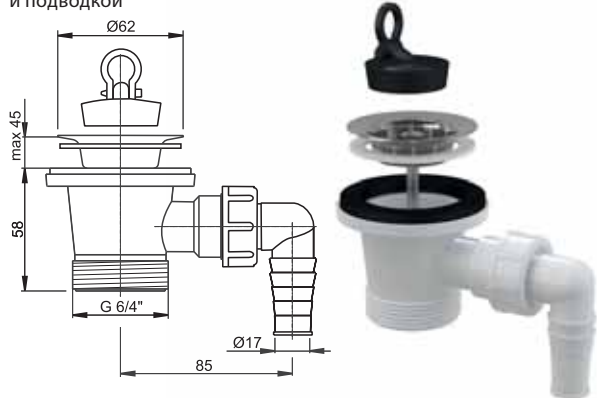

Упаковка – коробка	75 шт
Размер – коробка	590 × 390 × 240 мм
Вес – коробка	9,6 кг

H A439

Водослив для умывальника 5/4" цельнометаллический

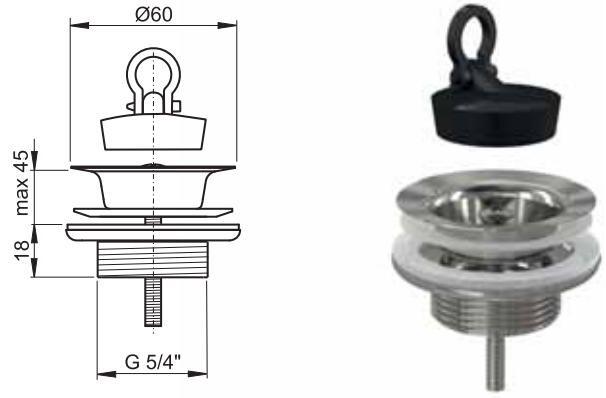

Упаковка – коробка	45 шт
Размер – коробка	390 × 300 × 240 мм
Вес – коробка	7,2 кг

СКРЫТЫЕ СИСТЕМЫ
ИНСТАЛЛЯЦИИ

КЛАПАНЫ

СИДЕНЬЯ ДЛЯ УНИТАЗА

ВОДООТВОДЯЩИЕ
ЖЕЛЛОБА

СЛИВНЫЕ ТРАПЫ

СИФОНЫ

АССОРТИМЕНТ FLEXI

ПРИНАДЛЕЖНОСТИ
ДЛЯ УНИТАЗОВ

A400

Сифон для умывальника Ø32 DESIGN, цельнометаллический, круглый

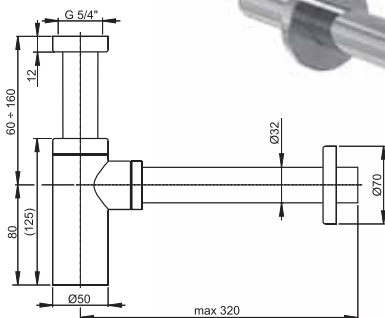

Упаковка – коробка	12 шт
Размер – коробка	590 × 390 × 240 мм
Вес – коробка	10,8 кг

A401

Сифон для умывальника Ø32 DESIGN, цельнометаллический, квадратный

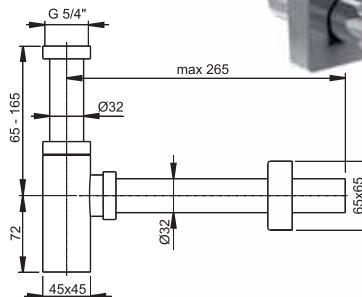

Упаковка – коробка	12 шт
Размер – коробка	590 × 390 × 240 мм
Вес – коробка	14,4 кг

A400 BLISTR

Сифон для умывальника Ø32 DESIGN, цельнометаллический, круглый



Упаковка – коробка	15 шт
Размер – коробка	390 × 300 × 240 мм
Вес – коробка	12,4 кг

A401 BLISTR

Сифон для умывальника Ø32 DESIGN, цельнометаллический, квадратный



Упаковка – коробка	15 шт
Размер – коробка	390 × 300 × 240 мм
Вес – коробка	15,5 кг

H A402

Сифон для умывальника Ø32 DESIGN, цельнометаллический, массивный

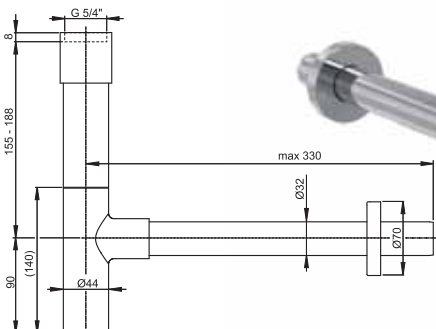

Упаковка – коробка	1 шт
Размер – коробка	344 × 184 × 74 мм
Вес – коробка	1,259 кг

H A403

Сифон для умывальника Ø32 DESIGN, цельнометаллический, экономящий пространство

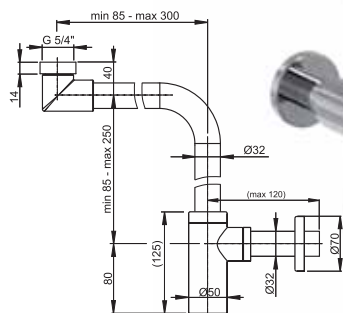

Упаковка – коробка	1 шт
Размер – коробка	328 × 277 × 74 мм
Вес – коробка	1,397 кг

A431

Сифон для умывальника Ø32, цельнометаллический, с накладной гайкой 5/4"

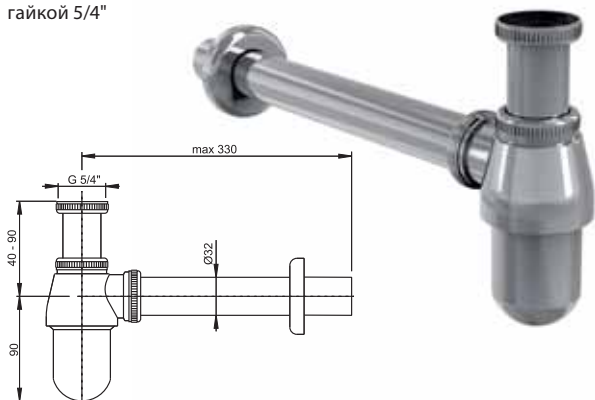

Упаковка – коробка	20 шт
Размер – коробка	590 × 390 × 240 мм
Вес – коробка	12,4 кг

A432

Сифон для умывальника Ø32, U-форма, цельнометаллический, с накладной гайкой 5/4"



Упаковка – коробка	25 шт
Размер – коробка	590 × 390 × 240 мм
Вес – коробка	10,2 кг

H A4320

Сифон для умывальника Ø32, U-форма, цельнометаллический, с накладной гайкой 5/4"



Упаковка – коробка	20 шт
Размер – коробка	590 × 390 × 240 мм
Вес – коробка	5,6 кг

H A4000

Удлинитель Ø32

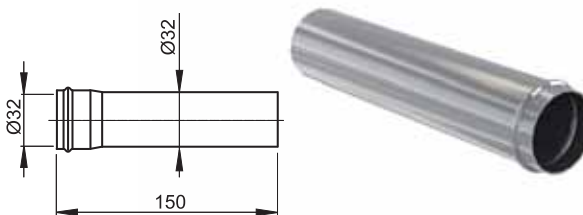

Упаковка – коробка	1 шт
Размер – коробка	160 × 50 × 45 мм
Вес – коробка	0,098 кг

H A437

Сифон для умывальника Ø32 с водосливом 5/4" цельнометаллический



Упаковка – коробка	20 шт
Размер – коробка	590 × 390 × 240 мм
Вес – коробка	14,4 кг

A391

Водослив для умывальника click/clack 5/4", цельнометаллический с малой заглушкой

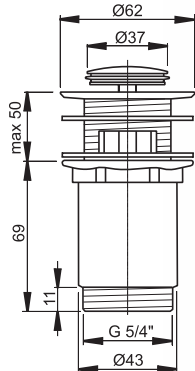

Упаковка – коробка	40 шт
Размер – коробка	390 × 300 × 240 мм
Вес – коробка	14,3 кг

A392

Водослив для умывальника click/clack 5/4", цельнометаллический с большой заглушкой

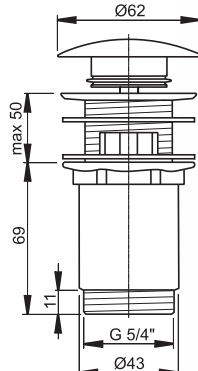

Упаковка – коробка	30 шт
Размер – коробка	390 × 300 × 240 мм
Вес – коробка	12,8 кг

A393

Водослив для умывальника click/clack 5/4", цельнометаллический с квадратной заглушкой

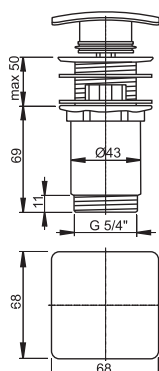

Упаковка – коробка	30 шт
Размер – коробка	390 × 300 × 240 мм
Вес – коробка	14,0 кг

A394

Водослив для умывальника click/clack 5/4", цельнометаллический с малой заглушкой для умывальников без перелива, для пластиковых и стеклянных умывальников

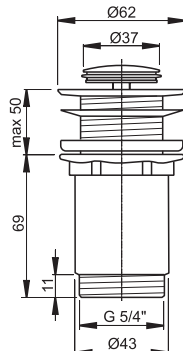

Упаковка – коробка	40 шт
Размер – коробка	390 × 300 × 240 мм
Вес – коробка	14,9 кг

A395

Водослив для умывальника click/clack 5/4", цельнометаллический с большой заглушкой для умывальников без перелива, для пластиковых и стеклянных умывальников

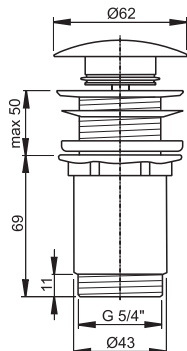

Упаковка – коробка	30 шт
Размер – коробка	390 × 300 × 240 мм
Вес – коробка	12,2 кг

H A39

Водослив для умывальника click/clack 5/4", цельнометаллический с малой заглушкой

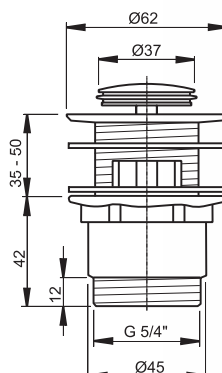

Упаковка – коробка	40 шт
Размер – коробка	390 × 300 × 240 мм
Вес – коробка	13,1 кг

H A390

Водослив для умывальника click/clack 5/4", цельнометаллический с большой заглушкой

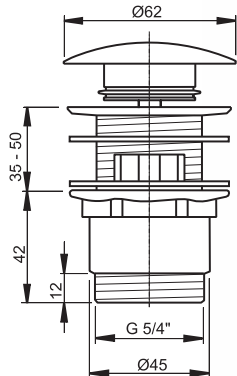

Упаковка – коробка	40 шт
Размер – коробка	390 × 300 × 240 мм
Вес – коробка	15,3 кг

H A396

Водослив для умывальника 5/4" цельнометаллический с большой пробкой, для умывальников без перелива

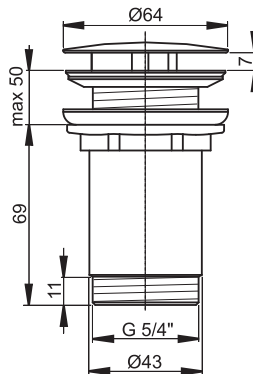

Упаковка – коробка	30 шт
Размер – коробка	390 × 290 × 240 мм
Вес – коробка	11,91 кг

 СКРЫТЫЕ СИСТЕМЫ
ИНСТАЛЛЯЦИИ

КЛАПАНЫ

СИДЕНЬЯ ДЛЯ УНИТАЗА

 ВОДООТВОДЯЩИЕ
ЖЕЛЛОБА

СЛИВНЫЕ ТРАПЫ

СИФОНЫ

АССОРТИМЕНТ FLEXI

 ПРИНАДЛЕЖНОСТИ
ДЛЯ УНИТАЗОВ

ARV001

Угловой вентиль с фильтром 1/2" × 3/8", круглый

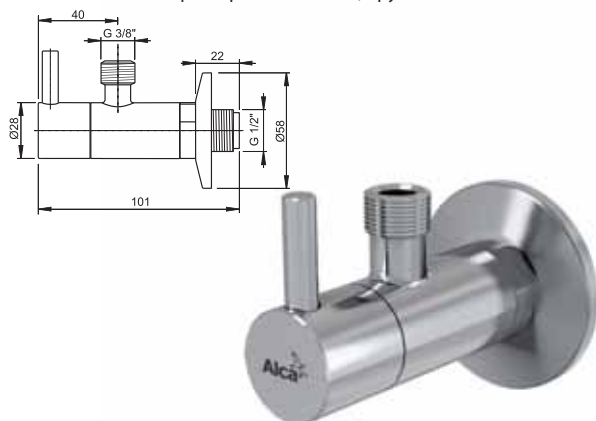

Упаковка – коробка	60 шт
Размер – коробка	390 × 300 × 240 мм
Вес – коробка	19,7 кг

ARV002

Угловой вентиль 1/2" × 3/8", квадратный

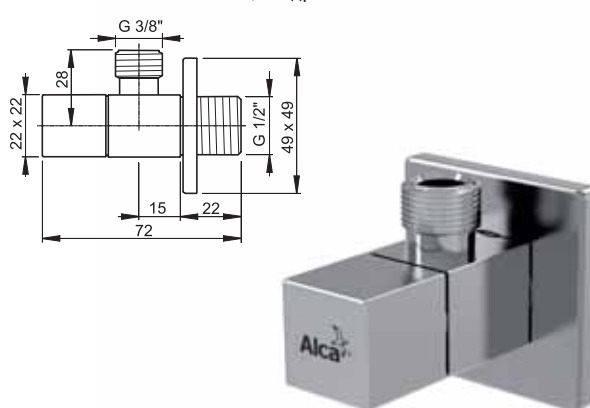

Упаковка – коробка	72 шт
Размер – коробка	390 × 300 × 240 мм
Вес – коробка	12,8 кг

ARV001 BLISTR

Угловой вентиль с фильтром 1/2" × 3/8", круглый (2 шт)



Упаковка – коробка	20 шт
Размер – коробка	390 × 300 × 240 мм
Вес – коробка	13,5 кг

ARV002 BLISTR

Угловой вентиль 1/2" × 3/8", квадратный (2 шт)



Упаковка – коробка	20 шт
Размер – коробка	390 × 300 × 240 мм
Вес – коробка	8,2 кг

A441 Ø50/40

Сифон для мойки с нержавеющей решеткой Ø70

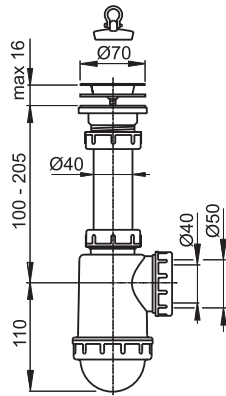

Упаковка – коробка	25 шт
Размер – коробка	590 × 390 × 240 мм
Вес – коробка	7,6 кг

A441P Ø50/40

Сифон для мойки с нержавеющей решеткой Ø70 и подводкой

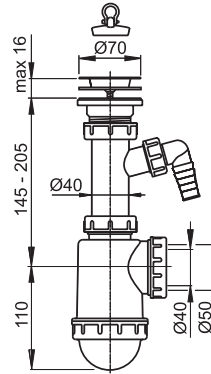

Упаковка – коробка	20 шт
Размер – коробка	590 × 390 × 240 мм
Вес – коробка	7,1 кг

A442 Ø50/40

Сифон для мойки с пластмассовой решеткой Ø70

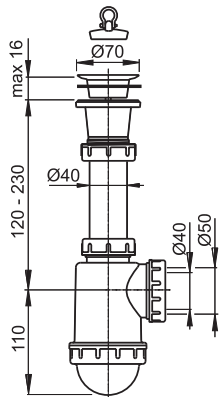

Упаковка – коробка	25 шт
Размер – коробка	590 × 390 × 240 мм
Вес – коробка	7,4 кг

A442P Ø50/40

Сифон для мойки с пластмассовой решеткой Ø70 и подводкой

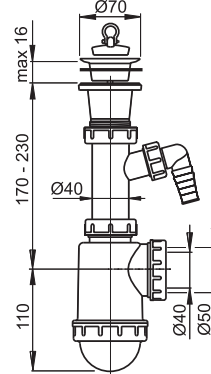

Упаковка – коробка	20 шт
Размер – коробка	590 × 390 × 240 мм
Вес – коробка	6,9 кг

A444 Ø50/40

Сифон для мойки с нержавеющей решеткой Ø70 и гофропереливом

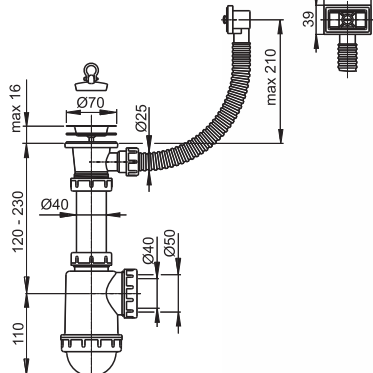

Упаковка – коробка	15 шт
Размер – коробка	590 × 390 × 240 мм
Вес – коробка	6,1 кг

A444P Ø50/40

Сифон для мойки с нержавеющей решеткой Ø70, гофропереливом и подводкой

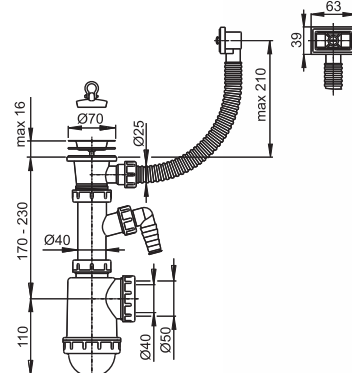

Упаковка – коробка	15 шт
Размер – коробка	590 × 390 × 240 мм
Вес – коробка	6,6 кг

СКРЫТЫЕ СИСТЕМЫ
ИНСТАЛЛЯЦИИ

КЛАПАНЫ

СИДЕНЬЯ ДЛЯ УНИТАЗА

ВОДООТВОДЯЩИЕ
ЖЕЛОБА

СЛИВНЫЕ ТРАПЫ

СИФОНЫ

АССОРТИМЕНТ FLEXI

ПРИНАДЛЕЖНОСТИ
ДЛЯ УНИТАЗОВ

A446 Ø50/40

Сифон для мойки с нержавеющей решеткой Ø115

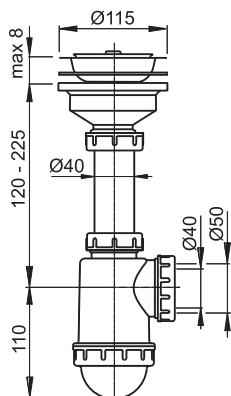

Упаковка – коробка	15 шт
Размер – коробка	590 × 390 × 240 мм
Вес – коробка	6,6 кг

A446P Ø50/40

Сифон для мойки с нержавеющей решеткой Ø115 и подводкой

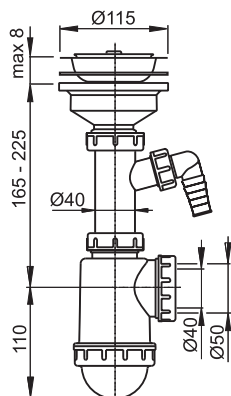

Упаковка – коробка	15 шт
Размер – коробка	590 × 390 × 240 мм
Вес – коробка	7,1 кг

A447 Ø50/40

Сифон для мойки с нержавеющей решеткой Ø115 и гофрпереливом

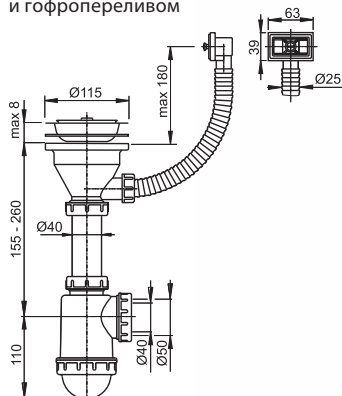

Упаковка – коробка	15 шт
Размер – коробка	590 × 390 × 240 мм
Вес – коробка	7,5 кг

A447P Ø50/40

Сифон для мойки с нержавеющей решеткой Ø115, гофрпереливом и подводкой

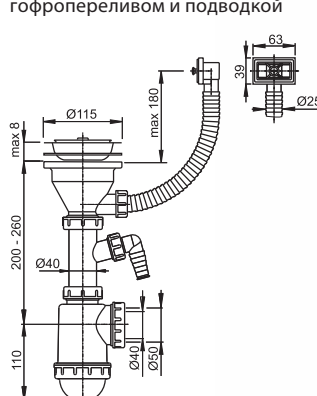

Упаковка – коробка	15 шт
Размер – коробка	590 × 390 × 240 мм
Вес – коробка	8,1 кг

A449 Ø50/40

Сифон для двойной мойки с нержавеющей решетками Ø70

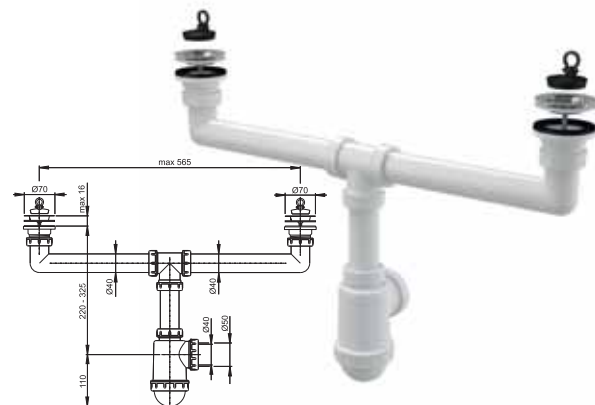

Упаковка – коробка	10 шт
Размер – коробка	590 × 390 × 240 мм
Вес – коробка	6,4 кг

A449P Ø50/40

Сифон для двойной мойки с нержавеющей решетками Ø70 и подводкой

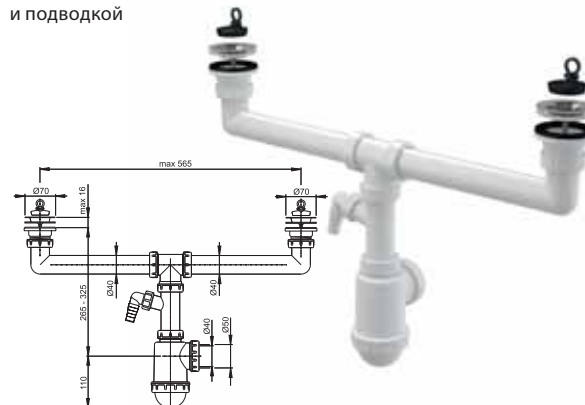

Упаковка – коробка	10 шт
Размер – коробка	590 × 390 × 240 мм
Вес – коробка	6,7 кг

A453P

Сифон для двояной мойки с нержавеющей решетками Ø115 и подводкой

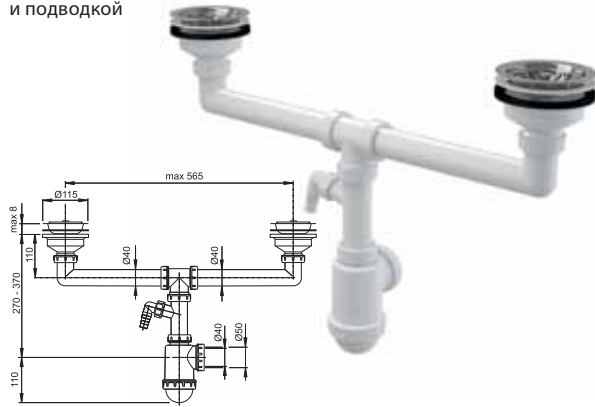

Упаковка – коробка	10 шт
Размер – коробка	590 × 390 × 240 мм
Вес – коробка	8,9 кг

A454P

Сифон для двояной мойки с нержавеющей решетками Ø115 и подводкой

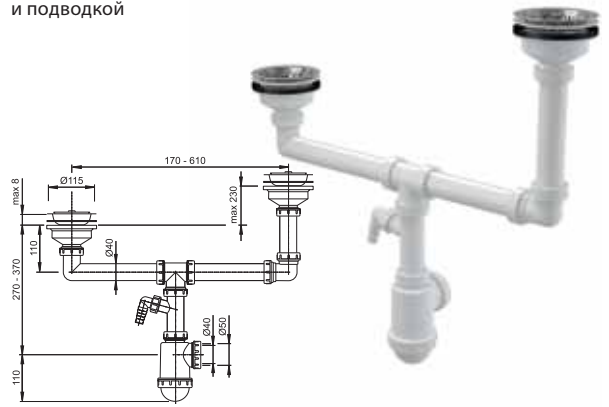

Упаковка – коробка	8 шт
Размер – коробка	590 × 390 × 430 мм
Вес – коробка	8,0 кг

A800 Ø40, Ø50

Сифон трубчатый с нержавеющей решеткой Ø70

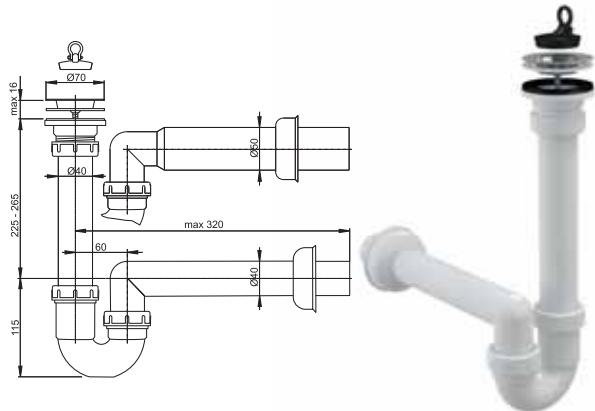

Упаковка – коробка	20 шт
Размер – коробка	590 × 390 × 240 мм
Вес – коробка Ø40/Ø50	6,5/6,8 кг

A810 Ø40, Ø50

Сифон трубчатый с нержавеющей решеткой Ø70 и подводкой

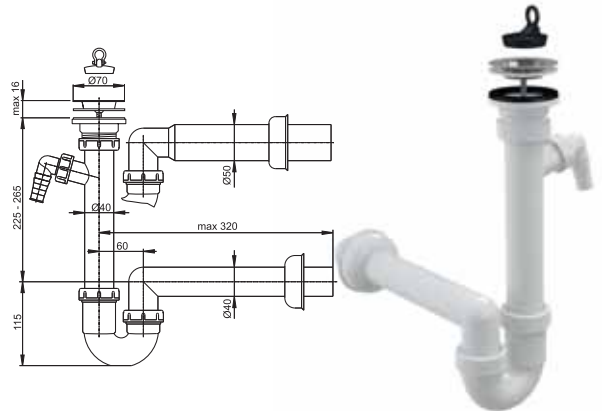

Упаковка – коробка	15 шт
Размер – коробка	590 × 390 × 240 мм
Вес – коробка Ø40/Ø50	5,6/5,8 кг

A820 Ø40, Ø50

Сифон трубчатый с нержавеющей решеткой Ø70 и двумя подводками

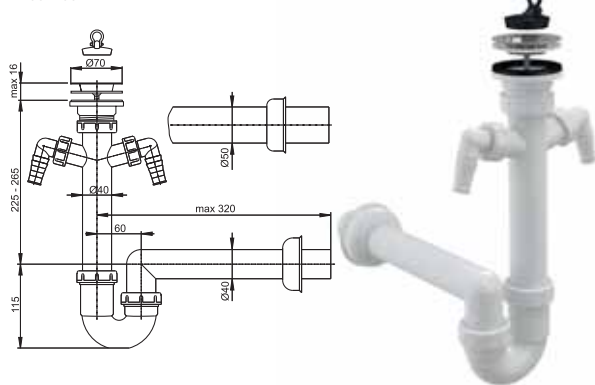

Упаковка – коробка	15 шт
Размер – коробка	590 × 390 × 240 мм
Вес – коробка Ø40/Ø50	5,8/6,0 кг

A830 Ø50/40

Сифон трубчатый с нержавеющей решеткой Ø70, подводкой и гофрой

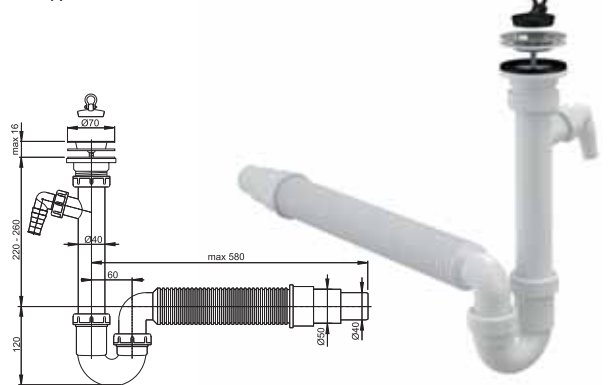

Упаковка – коробка	10 шт
Размер – коробка	590 × 390 × 240 мм
Вес – коробка	4,0 кг

СКРЫТЫЕ СИСТЕМЫ
ИНСТАЛЛЯЦИИ

КЛАПАНЫ

СИДЕНЬЯ ДЛЯ УНИТАЗА

ВОДОПРОВОДЯЩИЕ
ЖЕЛЮБА

СЛИВНЫЕ ТРАПЫ

СИФОНЫ

АССОРТИМЕНТ FLEXI

ПРИНАДЛЕЖНОСТИ
ДЛЯ УНИТАЗОВ

A840 Ø50/40

Сифон трубчатый с нержавеющей решеткой Ø70, двумя подводками и гофрой

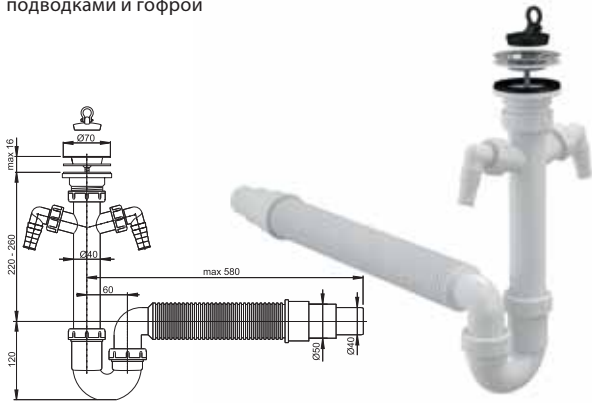

Упаковка – коробка	10 шт
Размер – коробка	590 × 390 × 240 мм
Вес – коробка	4,2 кг

A870P Ø40

Сифон для мойки экономящий пространство с подводкой

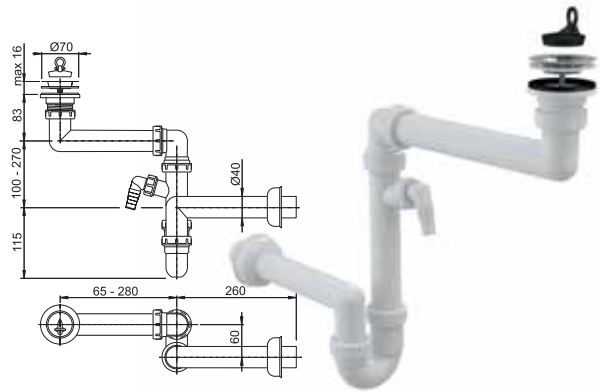

Упаковка – коробка	15 шт
Размер – коробка	590 × 390 × 430 мм
Вес – коробка	7,5 кг

H A464 Ø50

Выпускной комплект с гидрозатвором

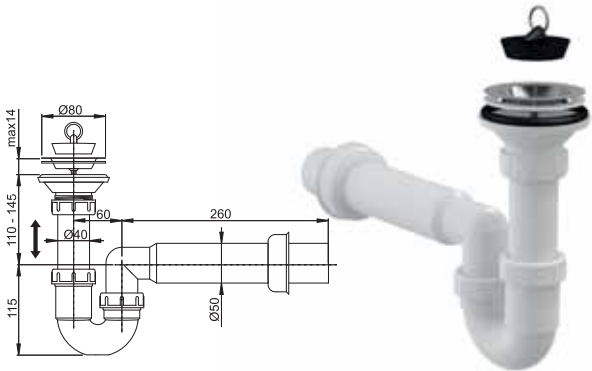

Упаковка – коробка	50 шт
Размер – коробка	590 × 390 × 430 мм
Вес – коробка	9,1 кг
Сток воды	33 л/мин.

H A8000

Универсальный комплект для мойки



Упаковка – коробка	1 шт
Размер – коробка	-
Вес – коробка	1,2 кг

H P067

Комплект запасных прокладок к сифонам для мойки ALCAPLAST



Упаковка – коробка	1 шт
Размер – коробка	-
Вес – коробка	0,0151 кг

P046, P047

Труба с обрамлением Ø40; труба с обрамлением Ø50

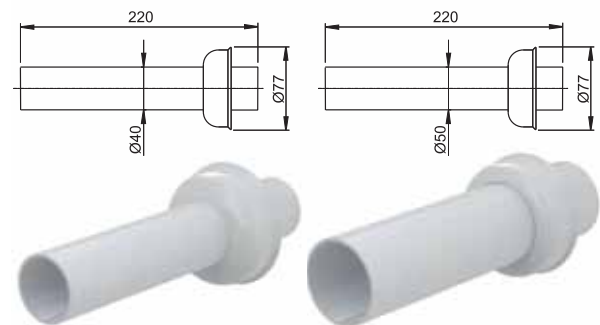

Упаковка – коробка	50/40 шт
Размер – коробка	590 × 390 × 240 мм
Вес – коробка P046/P047	5,3/5,26 кг

A443 Ø50/40

Сифон для мойки с накладной гайкой 6/4"

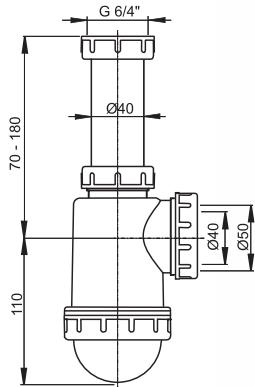

Упаковка – коробка	25 шт
Размер – коробка	590 × 390 × 240 мм
Вес – коробка	5,8 кг

A443P Ø50/40

Сифон для мойки с накладной гайкой 6/4" и подводкой

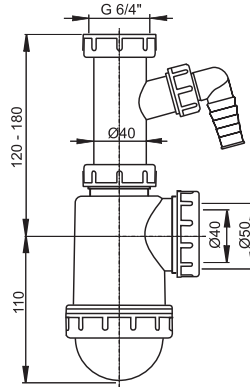

Упаковка – коробка	25 шт
Размер – коробка	590 × 390 × 240 мм
Вес – коробка	6,8 кг

A448 Ø50/40

Сифон для двойной мойки с накладными гайками 6/4"

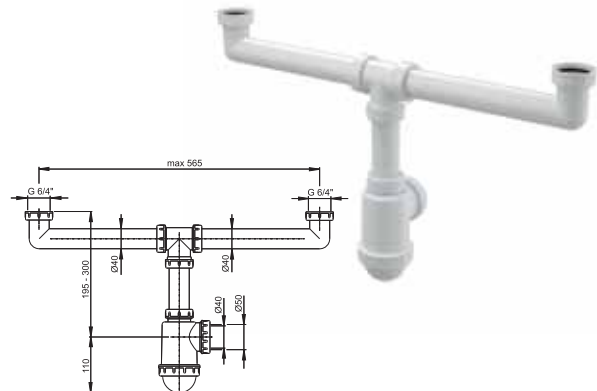

Упаковка – коробка	10 шт
Размер – коробка	590 × 390 × 240 мм
Вес – коробка	5,0 кг

A448P Ø50/40

Сифон для двойной мойки с накладными гайками 6/4" и подводкой

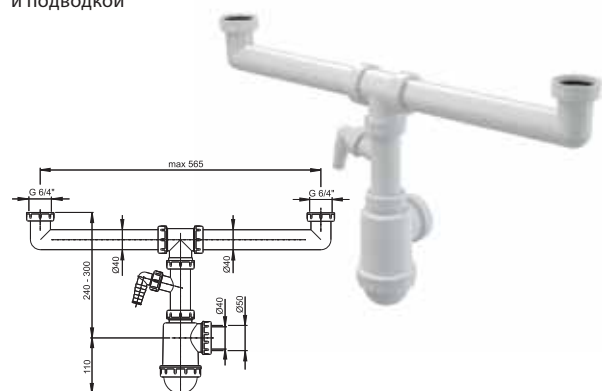

Упаковка – коробка	10 шт
Размер – коробка	590 × 390 × 240 мм
Вес – коробка	5,3 кг

A80 Ø40, Ø50

Сифон трубчатый с накладной гайкой 6/4"

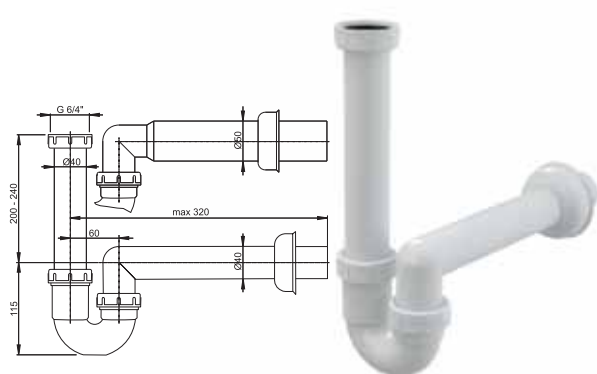

Упаковка – коробка	20 шт
Размер – коробка	590 × 390 × 240 мм
Вес – коробка Ø40/Ø50	5,2/5,4 кг

A81 Ø40, Ø50

Сифон трубчатый с накладной гайкой 6/4" и подводкой

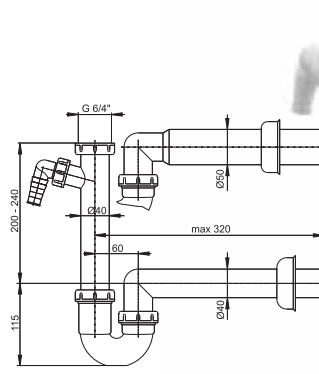

Упаковка – коробка	15 шт
Размер – коробка	590 × 390 × 240 мм
Вес – коробка Ø40/Ø50	4,6/4,7 кг

СКРЫТЫЕ СИСТЕМЫ
ИНСТАЛЛЯЦИИ

КЛАПАНЫ

СИДЕНЬЯ ДЛЯ УНИТАЗА

ВОДОПРОВОДЯЩИЕ
ЖЕЛЮБА

СЛИВНЫЕ ТРАПЫ

СИФОНЫ

АССОРТИМЕНТ FLEXI

ПРИНАДЛЕЖНОСТИ
ДЛЯ УНИТАЗОВ

A82 Ø40, Ø50

Сифон трубчатый с накладной гайкой 6/4" и двумя подводками

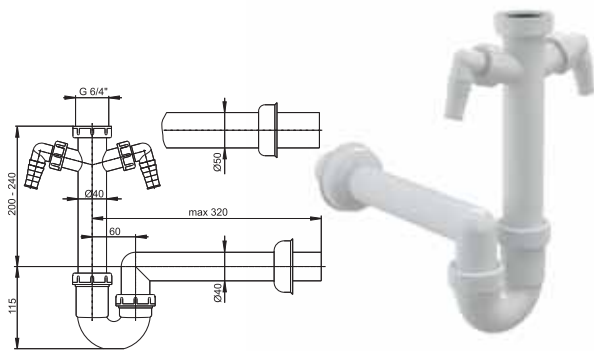

Упаковка – коробка	15 шт
Размер – коробка	590 × 390 × 240 мм
Вес – коробка Ø40/Ø50	5,0/5,2 кг

A83 Ø50/40

Сифон трубчатый с накладной гайкой 6/4", подводкой и гофрой

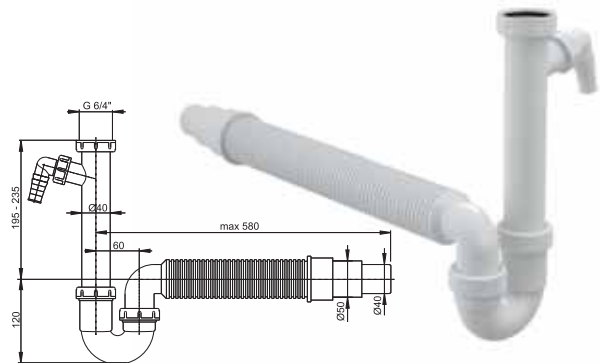

Упаковка – коробка	10 шт
Размер – коробка	590 × 390 × 240 мм
Вес – коробка	3,4 кг

A84 Ø50/40

Сифон трубчатый с накладной гайкой 6/4", с двумя подводками и гофрой

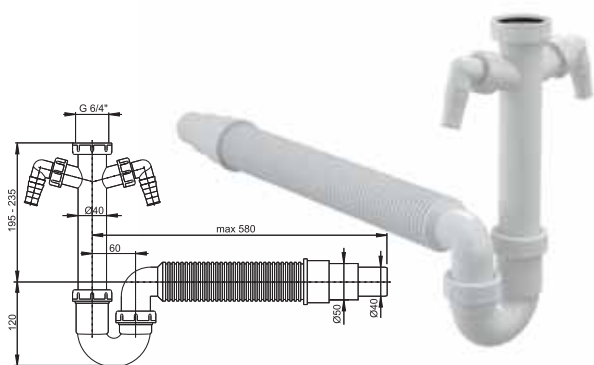

Упаковка – коробка	10 шт
Размер – коробка	590 × 390 × 240 мм
Вес – коробка	3,5 кг

H A873

Универсальный сифон под штукатурку, экономящий пространство

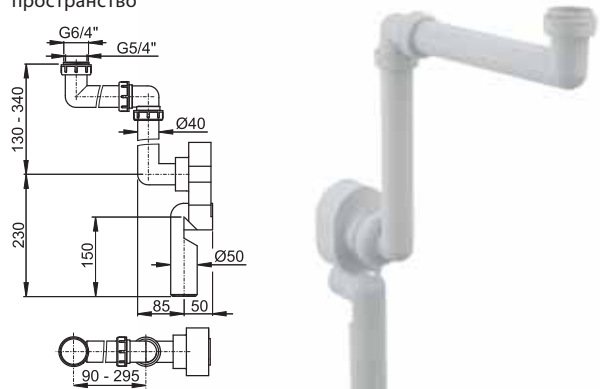

Упаковка – коробка	10 шт
Размер – коробка	590 × 390 × 240 мм
Вес – коробка	4,8 кг

A33

Водослив сифона для мойки 6/4" с нержавеющей решеткой Ø70

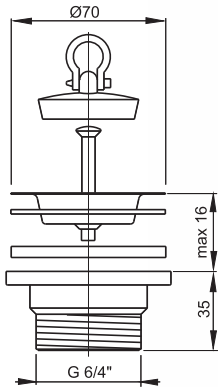

Упаковка – коробка	100 шт
Размер – коробка	590 × 390 × 240 мм
Вес – коробка	8,6 кг

A33P

Водослив сифона для мойки 6/4" с нержавеющей решеткой Ø70 и подводкой

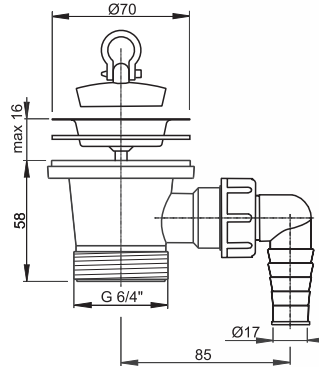

Упаковка – коробка	75 шт
Размер – коробка	590 × 390 × 240 мм
Вес – коробка	9,7 кг

A331

Водослив сифона для мойки 6/4" с нержавеющей решеткой Ø70 и гофропереливом

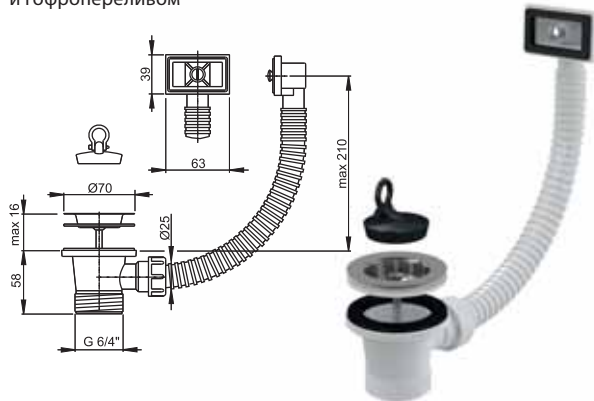

Упаковка – коробка	40 шт
Размер – коробка	590 × 390 × 240 мм
Вес – коробка	7,0 кг

A34

Водослив для мойки удлиненный 6/4" с нержавеющей решеткой Ø70

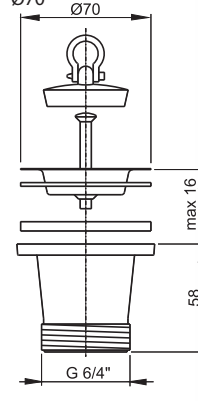

Упаковка – коробка	100 шт
Размер – коробка	590 × 390 × 240 мм
Вес – коробка	9,1 кг

A37

Водослив сифона для мойки 6/4" с нержавеющей решеткой Ø115

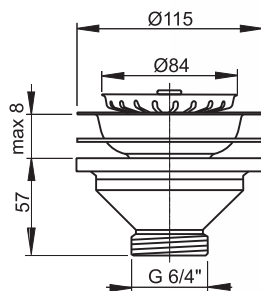

Упаковка – коробка	50 шт
Размер – коробка	590 × 390 × 240 мм
Вес – коробка	10,4 кг

A38

Водослив сифона для мойки 6/4" с нержавеющей решеткой Ø115 и гофропереливом

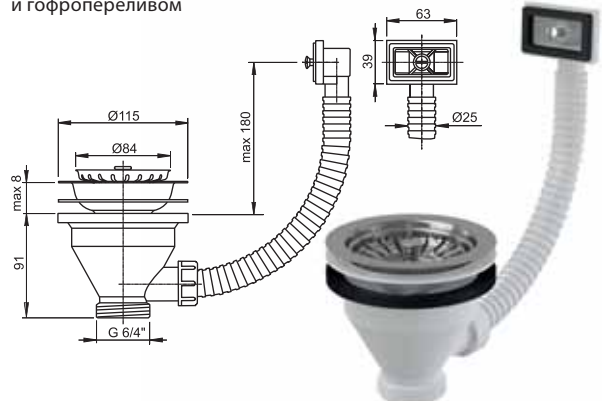

Упаковка – коробка	30 шт
Размер – коробка	590 × 390 × 240 мм
Вес – коробка	9,0 кг

СКРЫТЫЕ СИСТЕМЫ
ИНСТАЛЛЯЦИИ

КЛАПАНЫ

СИДЕНЬЯ ДЛЯ УНИТАЗА

ВОДОПРОВОДЯЩИЕ
ЖЕЛЛОБА

СЛИВНЫЕ ТРАПЫ

СИФОНЫ

АССОРТИМЕНТ FLEXI

ПРИНАДЛЕЖНОСТИ
ДЛЯ УНИТАЗОВ

A30

Переходник 6/4" с подводкой

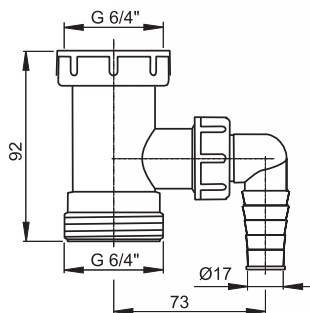

Упаковка – коробка	75 шт
Размер – коробка	590 × 390 × 240 мм
Вес – коробка	5,6 кг

A44M Ø40

Переходник с накидной гайкой 6/4" и двумя подводками

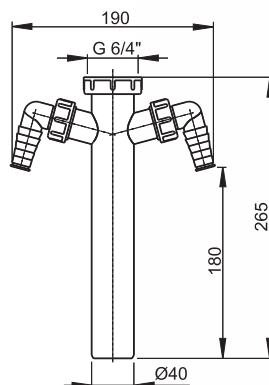

Упаковка – коробка	25 шт
Размер – коробка	590 × 390 × 240 мм
Вес – коробка	4,6 кг

A300

Переходник 5/4" с подводкой

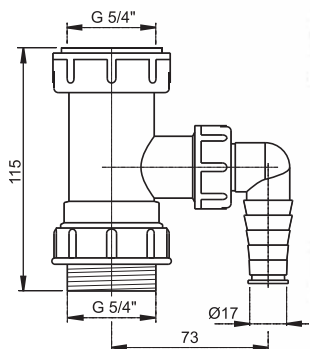

Упаковка – коробка	75 шт
Размер – коробка	590 × 390 × 240 мм
Вес – коробка	6,6 кг

P048

Подводка G1"/17-23

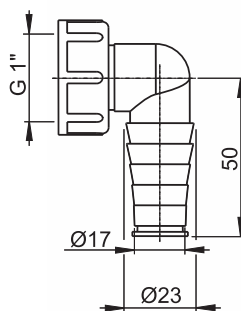

Упаковка – коробка	100 шт
Размер – коробка	590 × 390 × 240 мм
Вес – коробка	3,0 кг

S156

Гофрированная прокладка 50/40

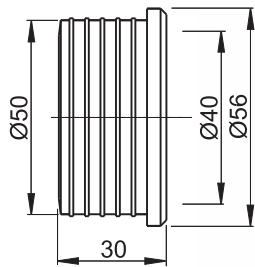

Упаковка – коробка	1 шт
Размер – коробка	-
Вес – коробка	0,0100 кг

Z003

Гофрированная прокладка 40/32

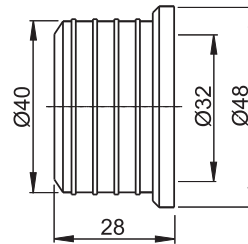

Упаковка – коробка	1 шт
Размер – коробка	-
Вес – коробка	0,0130 кг

Z004

Гофрированная прокладка 50/32

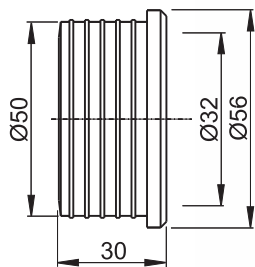

Упаковка – коробка	1 шт
Размер – коробка	-
Вес – коробка	0,0130 кг

H P066

Комплект дополнительных прокладок к сифонам для умывальника ALCAPLAST



Упаковка – коробка	1 шт
Размер – коробка	-
Вес – коробка	0,0198 кг

H P067

Комплект запасных прокладок к сифонам для мойки ALCAPLAST



Упаковка – коробка	1 шт
Размер – коробка	-
Вес – коробка	0,0151 кг

СКРЫТЫЕ СИСТЕМЫ
ИНСТАЛЛЯЦИИ

КЛАПАНЫ

СИДЕНЬЯ ДЛЯ УНИТАЗА

ВОДООТВОДЯЩИЕ
ЖЕЛОбА

СЛИВНЫЕ ТРАПЫ

СИФОНЫ

АССОРТИМЕНТ FLEXI

ПРИНАДЛЕЖНОСТИ
ДЛЯ УНИТАЗОВ

A21

Обрамление перелива умывальника

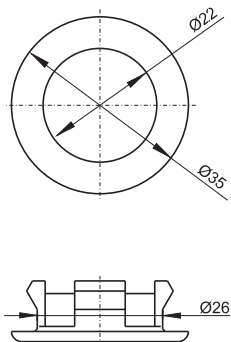

Упаковка – коробка	200 шт
Размер – коробка	–
Вес – коробка	0,42 кг

A22

Обрамление перелива умывальника

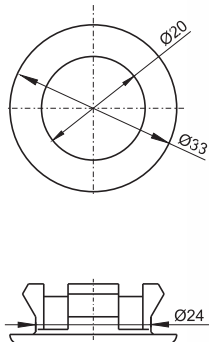

Упаковка – коробка	200 шт
Размер – коробка	–
Вес – коробка	0,42 кг

H S506

Подсоединение 5/4" × 6/4"

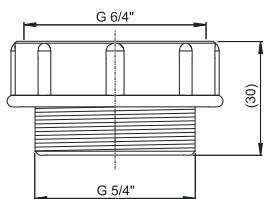

Упаковка – коробка	1 шт
Размер – коробка	–
Вес – коробка	0,0081 кг

H S507

Подсоединение 6/4" × 5/4"

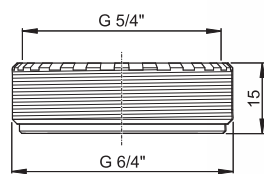

Упаковка – коробка	1 шт
Размер – коробка	–
Вес – коробка	0,0067 кг

H S556

Подсоединение 6/4" × 5/4"

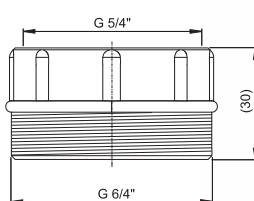

Упаковка – коробка	1 шт
Размер – коробка	–
Вес – коробка	0,02 кг

A45A

Сифон для писсуара с манжетой

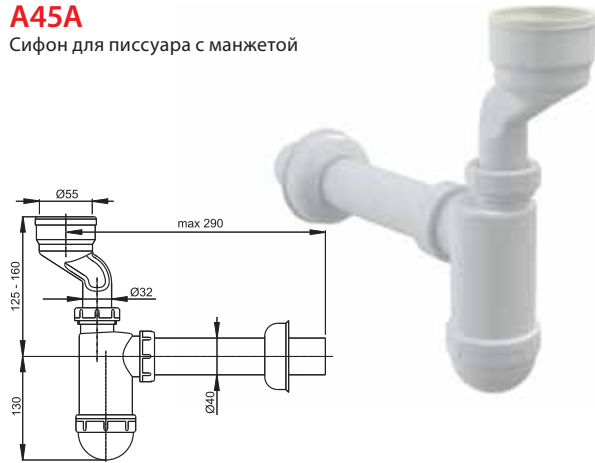

Упаковка – коробка	25 шт
Размер – коробка	590 × 390 × 240 мм
Вес – коробка	7,6 кг

A45B

Сифон для писсуара горизонтальный

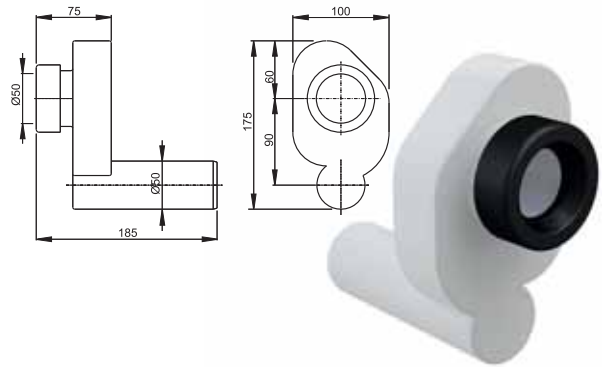

Упаковка – коробка	25 шт
Размер – коробка	590 × 390 × 240 мм
Вес – коробка	5,1 кг

A45C

Сифон для писсуара вертикальный

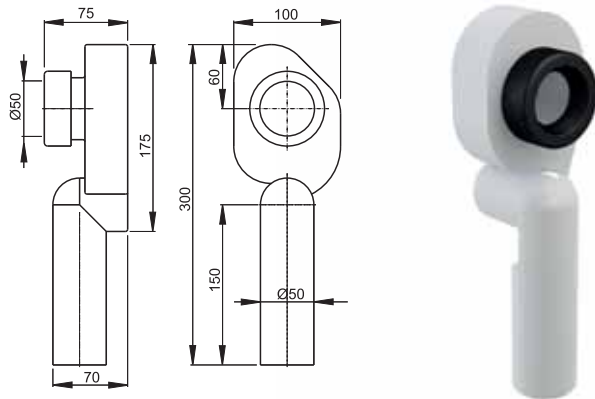

Упаковка – коробка	25 шт
Размер – коробка	590 × 390 × 240 мм
Вес – коробка	5,4 кг

A45E

Сифон для биде Ø32 металл

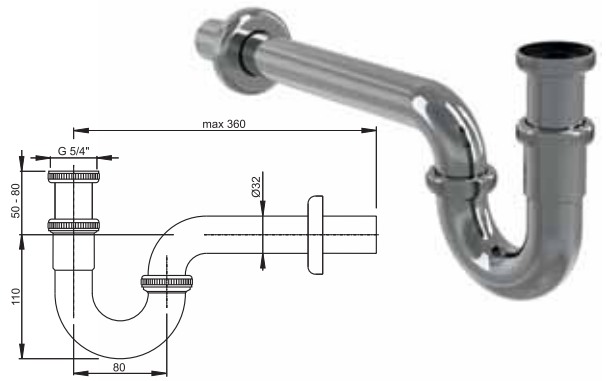

Упаковка – коробка	25 шт
Размер – коробка	590 × 390 × 240 мм
Вес – коробка	10,2 кг

A45F Ø32, Ø40

Сифон для умывальника и биде, пластик Ø32

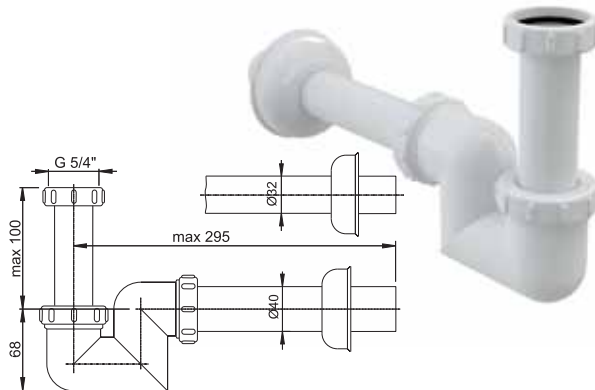

Упаковка – коробка	25 шт
Размер – коробка	590 × 390 × 240 мм
Вес – коробка Ø32/Ø40	4,1/4,9 кг

ATS001

Кнопочный сливной вентиль для писсуара

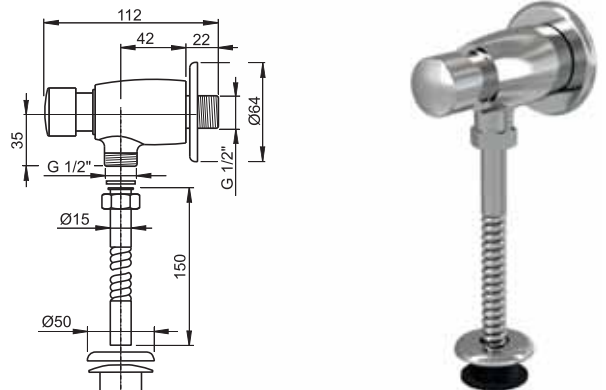

Упаковка – коробка	20 шт
Размер – коробка	390 × 300 × 240 мм
Вес – коробка	6,7 кг

СКРЫТЫЕ СИСТЕМЫ
ИНСТАЛЛЯЦИИ

КЛАПАНЫ

СИДЕНЬЯ ДЛЯ УНИТАЗА

ВОДОУВОДЯЩИЕ
ЖЕЛЮБА

СЛИВНЫЕ ТРАПЫ

СИФОНЫ

АССОРТИМЕНТ FLEXI

ПРИНАДЛЕЖНОСТИ
ДЛЯ УНИТАЗОВ

AKS1

Воронка с сифоном для сбора конденсата

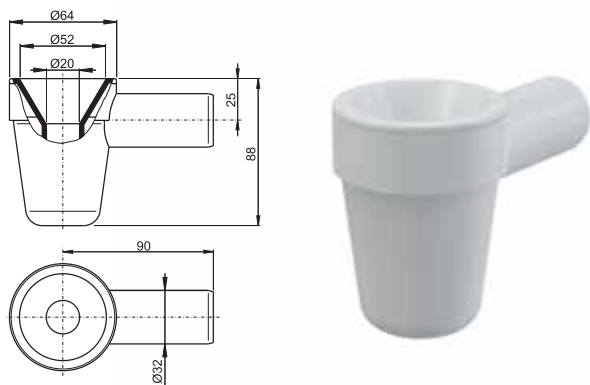

Упаковка – коробка	75 шт
Размер – коробка	590 × 390 × 240 мм
Вес – коробка	5,3 кг

AKS2

Сифон для сбора конденсата

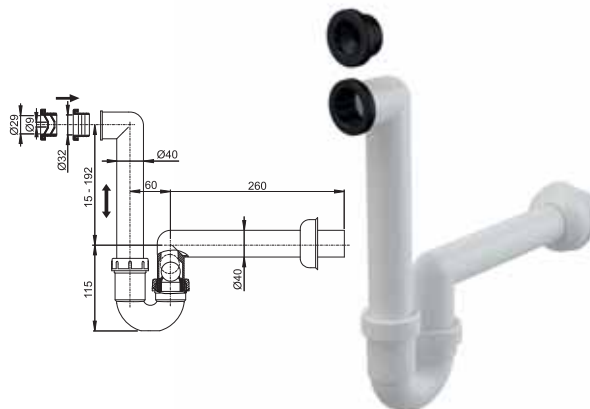

Упаковка – коробка	15 шт
Размер – коробка	595 × 395 × 245 мм
Вес – коробка	4,8 кг

AKS3

Сифон для сбора конденсата

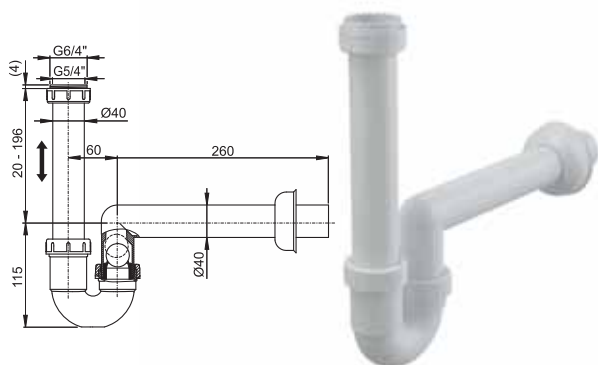

Упаковка – коробка	15 шт
Размер – коробка	595 × 395 × 245 мм
Вес – коробка	4,1 кг

AKS4

Сифон для сбора конденсата под штукатурку

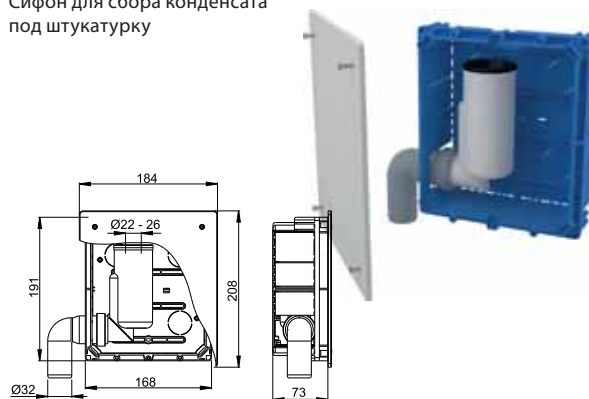

Упаковка – коробка	30 шт
Размер – коробка	590 × 390 × 430 мм
Вес – коробка	36,6 кг

APS1

Сифон для стиральной машины наружный хромированный

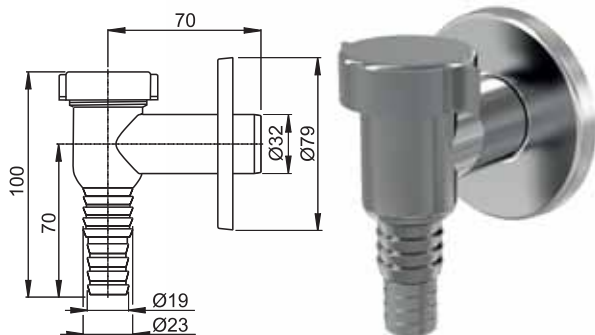

Упаковка – коробка	100 шт
Размер – коробка	590 × 390 × 240 мм
Вес – коробка	8,3 кг

APS2

Сифон для стиральной машины наружный хромированный

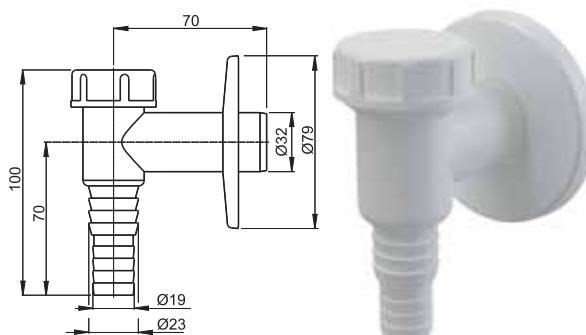

Упаковка – коробка	100 шт
Размер – коробка	590 × 390 × 240 мм
Вес – коробка	7,7 кг

APS3

Сифон для стиральной машины под штукатурку хромированный

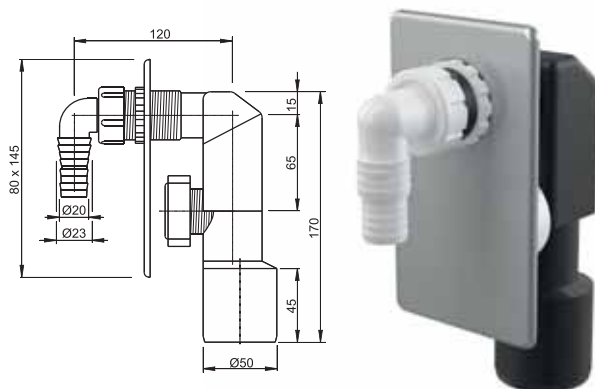

Упаковка – коробка	40 шт
Размер – коробка	590 × 390 × 240 мм
Вес – коробка	8,3 кг

APS4

Сифон для стиральной машины под штукатурку белый

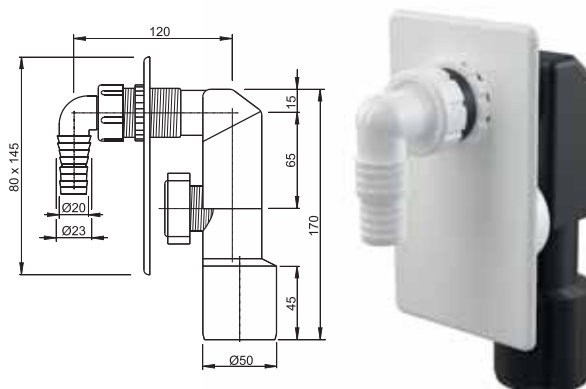

Упаковка – коробка	40 шт
Размер – коробка	590 × 390 × 240 мм
Вес – коробка	7,4 кг

СКРЫТЫЕ СИСТЕМЫ
ИНСТАЛЛЯЦИИ

КЛАПАНЫ

СИДЕНЬЯ ДЛЯ УНИТАЗА

ВОДОУВОДЯЩИЕ
ЖЕЛЛОБА

СЛИВНЫЕ ТРАПЫ

СИФОНЫ

АССОРТИМЕНТ FLEXI

ПРИНАДЛЕЖНОСТИ
ДЛЯ УНИТАЗОВ



122 АССОРТИМЕНТ FLEXI

Ассортимент гибких соединений предоставляет все возможности для подключения сточных систем к внутренней канализации с размерами Ø32, Ø40 или Ø50, подсоединение с помощью металлической или пластмассовой гайки с резьбой 5/4" или 6/4".

124 АССОРТИМЕНТ FLEXI+

Ассортимент flexi+ характеризуется более крепкой структурой и более широкими стенками. Изделия лучше сохраняют свою форму. Прокладка, состоящая из двух частей, предотвращает деформацию и обеспечивает безупречную герметичность.

Ассортимент flexi

A71

Гибкое соединение 40 × 40

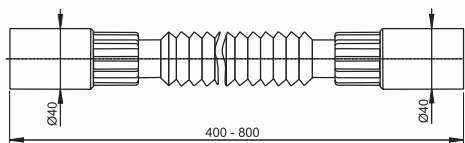

Упаковка – коробка	100 шт
Размер – коробка	590 × 390 × 430 мм
Вес – коробка	11,7 кг

A72

Гибкое соединение 50/40 × 40/50

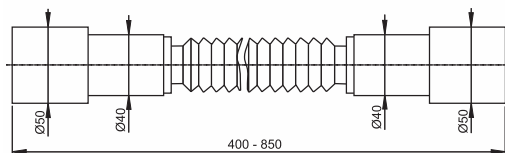

Упаковка – коробка	50 шт
Размер – коробка	590 × 390 × 430 мм
Вес – коробка	7,1 кг

A73

Гибкое соединение 5/4" × 40 пластмасса

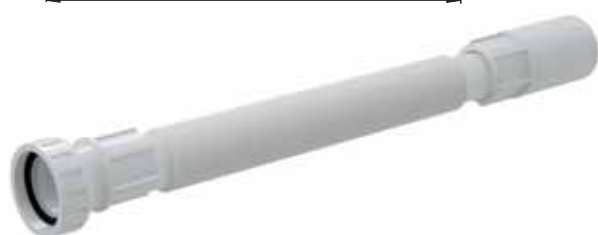
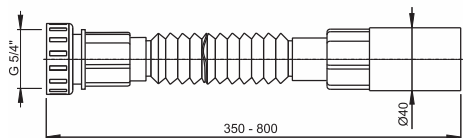

Упаковка – коробка	100 шт
Размер – коробка	590 × 390 × 430 мм
Вес – коробка	11,9 кг

A74

Гибкое соединение 5/4" × 40 металл

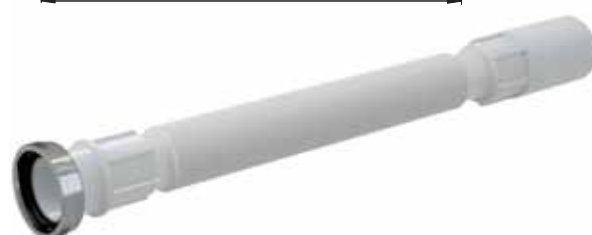
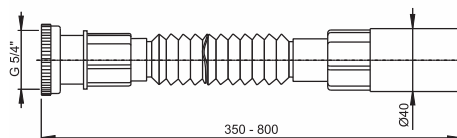

Упаковка – коробка	100 шт
Размер – коробка	590 × 390 × 430 мм
Вес – коробка	12,2 кг

A75

Гибкое соединение 5/4" × 32/40 пластмасса

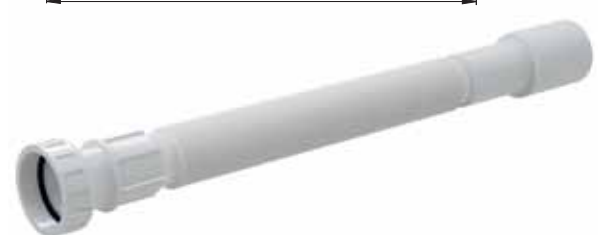
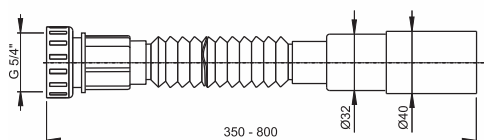

Упаковка – коробка	100 шт
Размер – коробка	590 × 390 × 430 мм
Вес – коробка	11,9 кг

A76

Гибкое соединение 5/4" × 32/40 металл

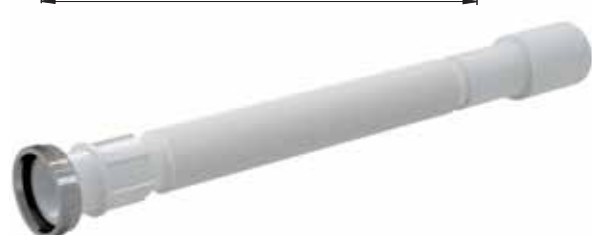
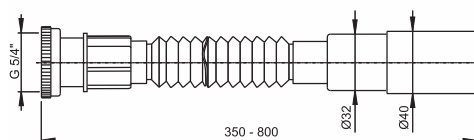

Упаковка – коробка	100 шт
Размер – коробка	590 × 390 × 430 мм
Вес – коробка	12,3 кг

A77

Гибкое соединение 6/4" × 40/50 пластмасса

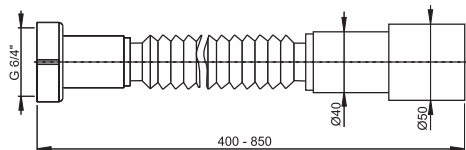

Упаковка – коробка	75 шт
Размер – коробка	590 × 390 × 430 мм
Вес – коробка	10,5 кг

A78

Гибкое соединение 6/4" × 40/50 металл

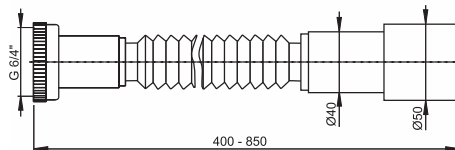

Упаковка – коробка	75 шт
Размер – коробка	590 × 390 × 430 мм
Вес – коробка	10,6 кг

A79

Гибкое соединение 6/4" × 40 пластмасса

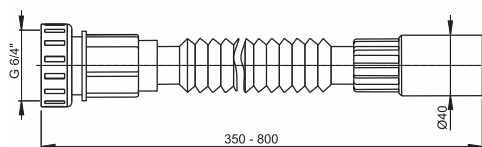

Упаковка – коробка	100 шт
Размер – коробка	590 × 390 × 430 мм
Вес – коробка	12,1 кг

A790

Гибкое соединение 6/4" × 40 металл

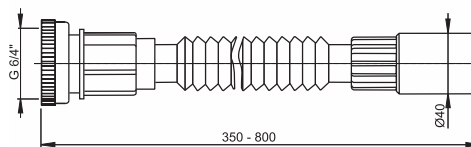

Упаковка – коробка	100 шт
Размер – коробка	590 × 390 × 430 мм
Вес – коробка	12,5 кг

СКРЫТЫЕ СИСТЕМЫ
ИНСТАЛЛЯЦИИ

КЛАПАНЫ

СИДЕНЬЯ ДЛЯ УНИТАЗА

ВОДООТВОДЯЩИЕ
ЖЕЛЛОБА

СЛИВНЫЕ ТРАПЫ

СИФОНЫ

АССОРТИМЕНТ FLEXI

ПРИНАДЛЕЖНОСТИ
ДЛЯ УНИТАЗОВ

A702

Гибкое соединение 50/40 × 40/50

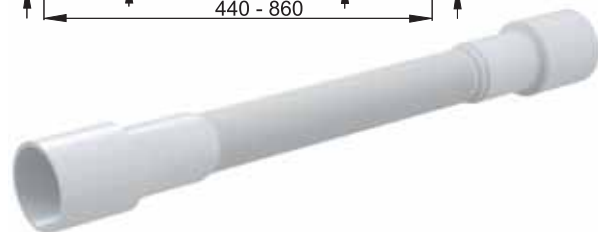
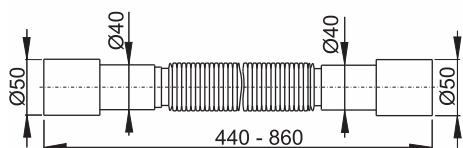

Упаковка – коробка	50 шт
Размер – коробка	590 × 390 × 430 мм
Вес – коробка	7,8 кг

A705

Гибкое соединение 5/4" × 32/40 пластмасса

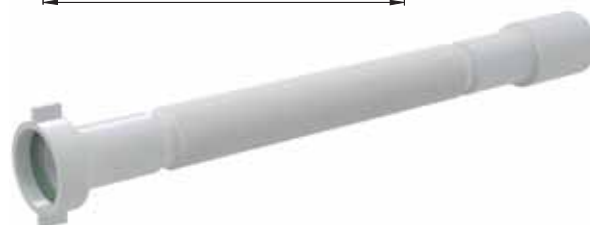
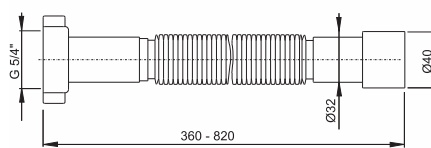

Упаковка – коробка	100 шт
Размер – коробка	590 × 390 × 430 мм
Вес – коробка	11,3 кг

A706

Гибкое соединение 5/4" × 32/40 металл

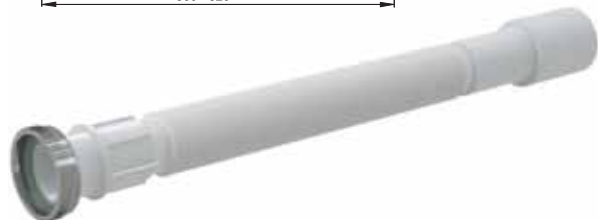
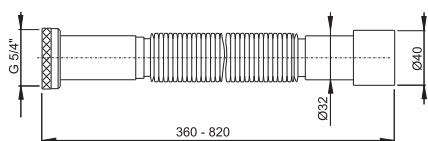

Упаковка – коробка	100 шт
Размер – коробка	590 × 390 × 430 мм
Вес – коробка	12,4 кг

A707

Гибкое соединение 6/4" × 40/50 пластмасса

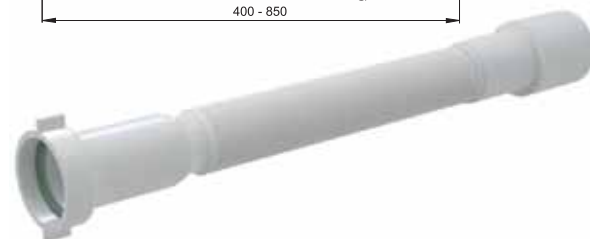
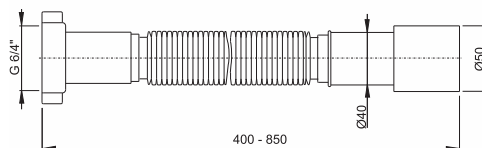

Упаковка – коробка	75 шт
Размер – коробка	590 × 390 × 430 мм
Вес – коробка	10,6 кг

A708

Гибкое соединение 6/4" × 40/50 металл

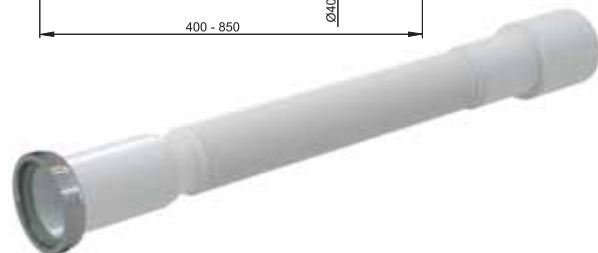
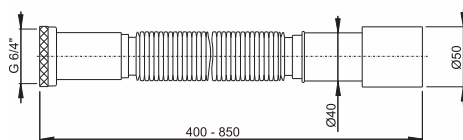

Упаковка – коробка	75 шт
Размер – коробка	590 × 390 × 430 мм
Вес – коробка	11,6 кг

A7990

Прокладка состоящая из двух частей 5/4"

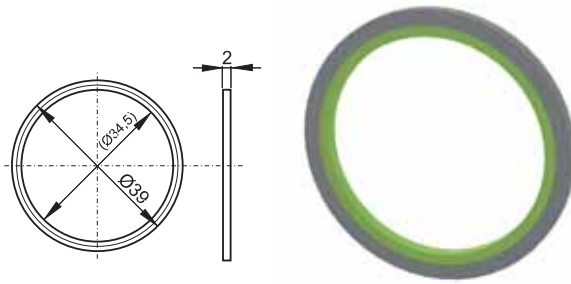

Упаковка – коробка	10 шт
Размер – коробка	-
Вес – коробка	0,021 кг

A7991

Прокладка состоящая из двух частей 6/4"

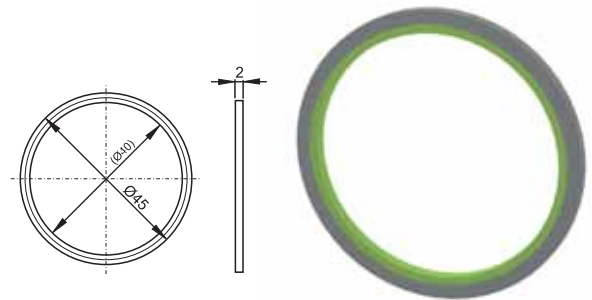

Упаковка – коробка	10 шт
Размер – коробка	-
Вес – коробка	0,018 кг

H A7992

Прокладка состоящая из двух частей 1"

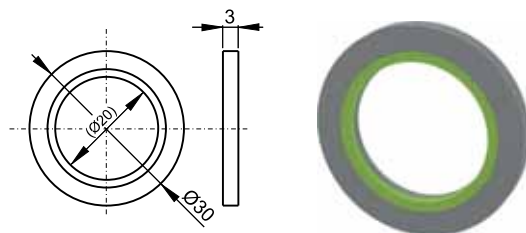

Упаковка – коробка	10 шт
Размер – коробка	-
Вес – коробка	0,021 кг

Твердая часть прокладки сохраняет стабильную форму и препятствует деформации

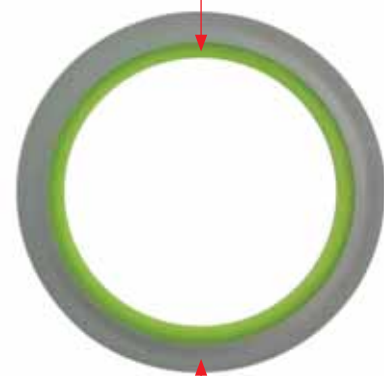

Мягкая часть прокладки - идеальная герметичность

СКРЫТЫЕ СИСТЕМЫ
ИНСТАЛЛЯЦИИ

КЛАПАНЫ

СИДЕНЬЯ ДЛЯ УНИТАЗА

ВОДООТВОДЯЩИЕ
ЖЕЛОБА

СЛИВНЫЕ ТРАПЫ

СИФОНЫ

АССОРТИМЕНТ FLEXI

ПРИНАДЛЕЖНОСТИ
ДЛЯ УНИТАЗОВ



128 ПРИНАДЛЕЖНОСТИ ДЛЯ УНИТАЗОВ

Широкий ассортимент изделий предоставляет возможность безопасного и эффективного подсоединения унитаза в любой ситуации. Унитаз оснащен специальным манжетом для унитаза из ПВХ, который гарантирует надежное соединение с канализационной трубой. А 90-А 92 дают возможность прямого и углового подключения унитаза к канализационной трубе.

Гибкую подводку для выпуска унитаза А 97 можно приспособить по форме и длине.

131 ВЕНТИЛЯЦИОННЫЕ КЛАПАНЫ

Качественные полипропиленовые головки оснащены массивной резиновой мембраной. Они служат для вентиляции бытовых сточных труб. Предлагается в сером цвете.

132 ДВЕРЦЫ ДЛЯ ВАННЫ

Дверцы для ванны изготовлены из качественной пластмассы белого цвета и предлагаются в размерах, пользующихся наибольшим спросом – 150 × 150 мм, 150 × 300 мм, 300 × 300 мм. Регулируемые по высоте магниты, дают возможность закрытия отверстия с применением соответствующей облицовочной плитки.

133 ВЕНТИЛЯЦИОННЫЕ РЕШЕТКИ

Вентиляционные решетки изготовлены из качественного полистирола. Поверхность вентиляционных решеток имеет современный гладкий дизайн. Материал содержит ультрафиолетовые стабилизаторы, препятствующие пожелтению поверхности (при установке внутри помещения и вне его). Решетка укомплектована сеткой от проникновения насекомых.

Дополнительные принадлежности

A97

Гибкая подводка для выпуска унитаза



Упаковка – коробка	20 шт
Размер – коробка	590 × 390 × 430 мм
Вес – коробка	11,1 кг

A97S

Гибкая подводка для выпуска унитаза

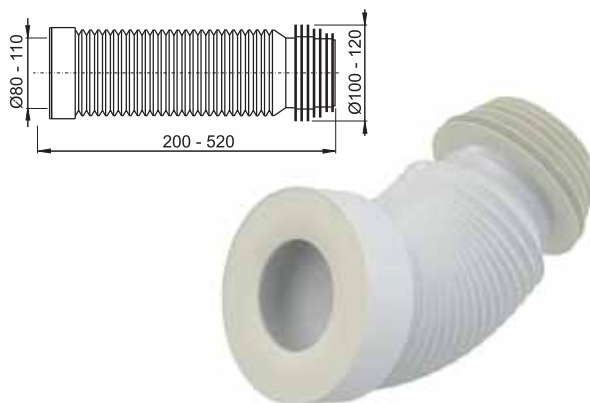

Упаковка – коробка	25 шт
Размер – коробка	590 × 390 × 430 мм
Вес – коробка	8,8 кг

H M9006

Гибкое колено 90/110 flexi

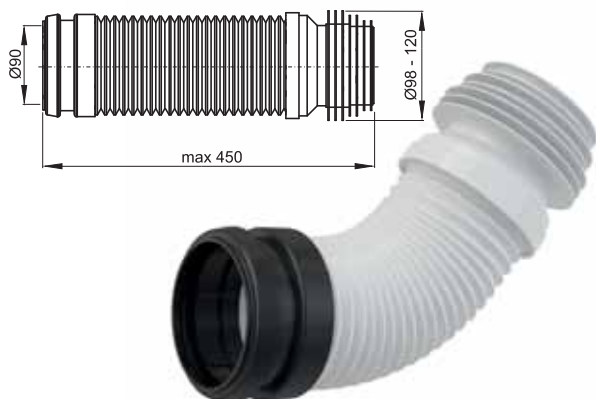

Упаковка – коробка	25 шт
Размер – коробка	590 × 390 × 430 мм
Вес – коробка	10,3 кг

A90-22

Колено для унитаза 22°

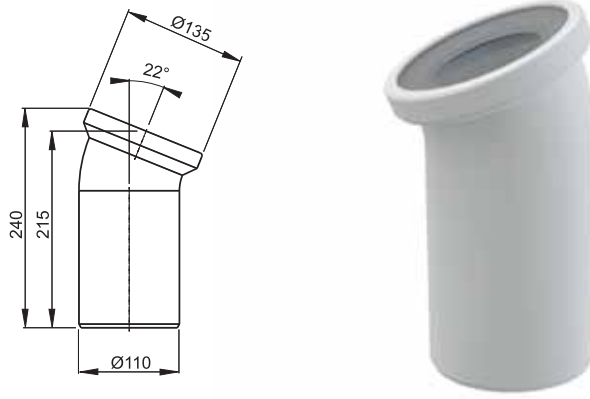

Упаковка – коробка	20 шт
Размер – коробка	590 × 390 × 430 мм
Вес – коробка	6,2 кг

A90-45

Колено для унитаза 45°

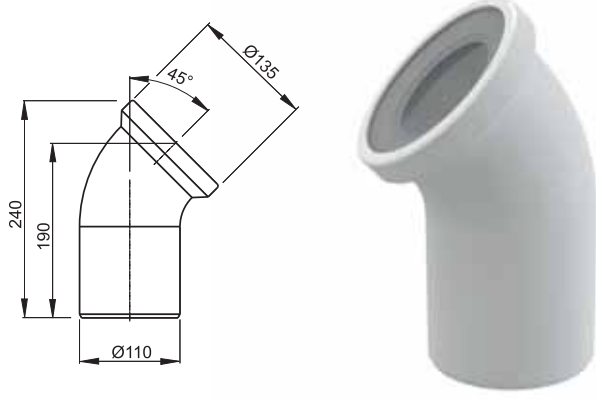

Упаковка – коробка	20 шт
Размер – коробка	590 × 390 × 430 мм
Вес – коробка	6,7 кг

A90-90

Колено для унитаза 90°

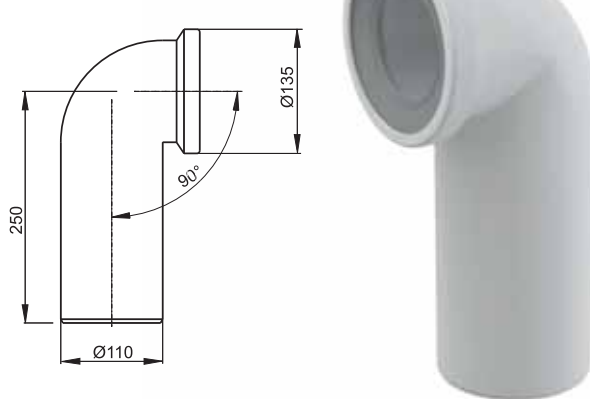

Упаковка – коробка	12 шт
Размер – коробка	590 × 390 × 430 мм
Вес – коробка	5,2 кг

A90-90P40

Колено для унитаза 90° с присоединением Ø40

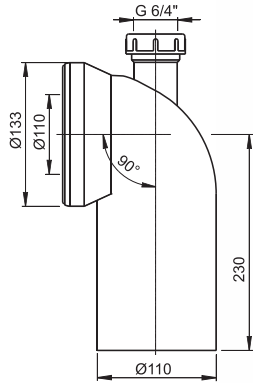

Упаковка – коробка	12 шт
Размер – коробка	590 × 390 × 430 мм
Вес – коробка	6,4 кг

A91-150

Насадка для унитаза 150 мм

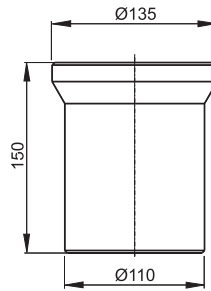

Упаковка – коробка	30 шт
Размер – коробка	590 × 390 × 430 мм
Вес – коробка	7,6 кг

A91-250

Насадка для унитаза 250 мм

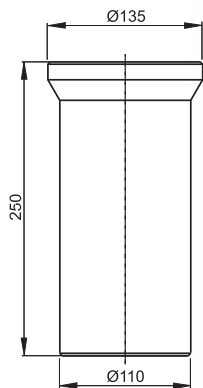

Упаковка – коробка	20 шт
Размер – коробка	590 × 390 × 430 мм
Вес – коробка	6,7 кг

A91-400

Насадка для унитаза 400 мм

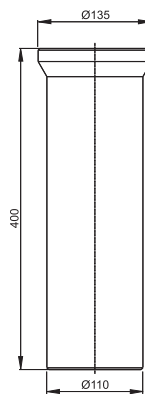

Упаковка – коробка	15 шт
Размер – коробка	590 × 390 × 430 мм
Вес – коробка	9,7 кг

A92

Насадка для унитаза эксцентрическая

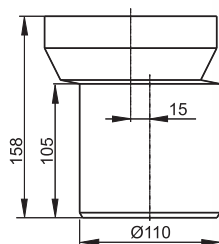

Упаковка – коробка	30 шт
Размер – коробка	590 × 390 × 430 мм
Вес – коробка	7,5 кг

СКРЫТЫЕ СИСТЕМЫ
ИНСТАЛЛЯЦИИ

КЛАПАНЫ

СИДЕНЬЯ ДЛЯ УНИТАЗА

ВОДООТВОДЯЩИЕ
ЖЕЛЛОБА

СЛИВНЫЕ ТРАПЫ

СИФОНЫ

АССОРТИМЕНТ FLEXI

ПРИНАДЛЕЖНОСТИ
ДЛЯ УНИТАЗОВ

A98

Обрамление для унитаза малое Ø110

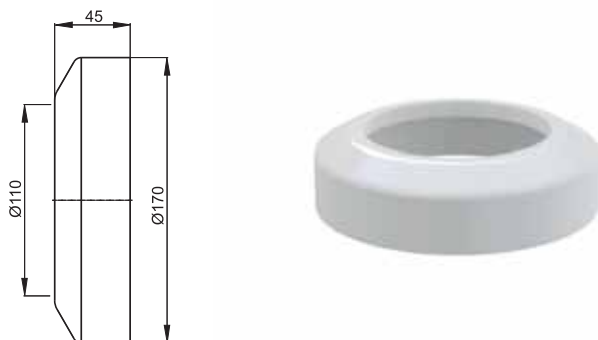

Упаковка – коробка	75 шт
Размер – коробка	590 × 390 × 430 мм
Вес – коробка	6,1 кг

A980

Обрамление для унитаза большое Ø110

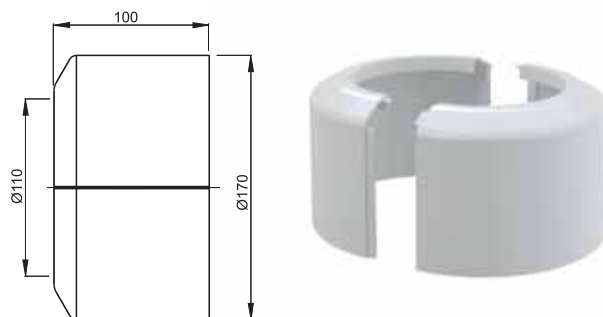

Упаковка – коробка	50 шт
Размер – коробка	590 × 390 × 430 мм
Вес – коробка	8,5 кг

A99

Манжета для унитаза прямая



Упаковка – коробка	50 шт
Размер – коробка	590 × 390 × 430 мм
Вес – коробка	11,8 кг

A990

Манжета для унитаза эксцентричная



Упаковка – коробка	50 шт
Размер – коробка	590 × 390 × 430 мм
Вес – коробка	11,1 кг

APH40

Вентиляционный клапан Ø40

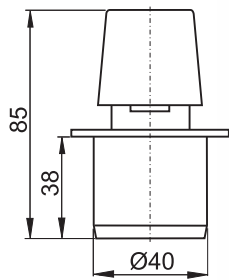

Упаковка – коробка	150 шт
Размер – коробка	590 × 400 × 340 мм
Вес – коробка	6,0 кг

APH50

Вентиляционный клапан Ø50

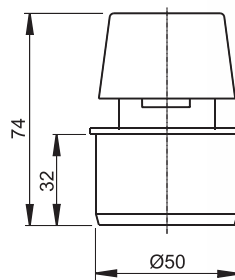

Упаковка – коробка	50 шт
Размер – коробка	290 × 270 × 240 мм
Вес – коробка	2,4 кг

APH75

Вентиляционный клапан Ø75

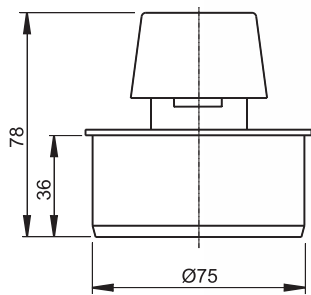

Упаковка – коробка	50 шт
Размер – коробка	580 × 270 × 270 мм
Вес – коробка	3,3 кг

APH110

Вентиляционный клапан Ø110

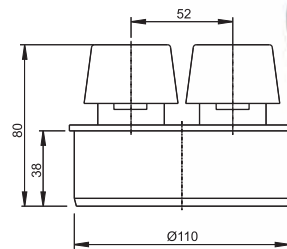

Упаковка – коробка	50 шт
Размер – коробка	590 × 400 × 340 мм
Вес – коробка	6,5 кг

СКРЫТЫЕ СИСТЕМЫ
ИНСТАЛЛЯЦИИ

КЛАПАНЫ

СИДЕНЬЯ ДЛЯ УНИТАЗА

ВОДОУВОДЯЩИЕ
ЖЕЛЮБА

СЛИВНЫЕ ТРАПЫ

СИФОНЫ

АССОРТИМЕНТ FLEXI

ПРИНАДЛЕЖНОСТИ
ДЛЯ УНИТАЗОВ

AVD001

Дверца для ванной под плитку 150 × 150, белая

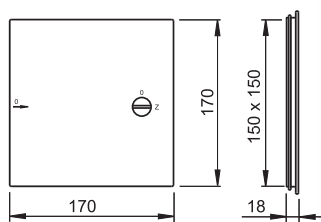

Упаковка – коробка	60 шт
Размер – коробка	420 × 360 × 300 мм
Вес – коробка	10,0 кг

AVD002

Дверца для ванной под плитку 150 × 300, белая

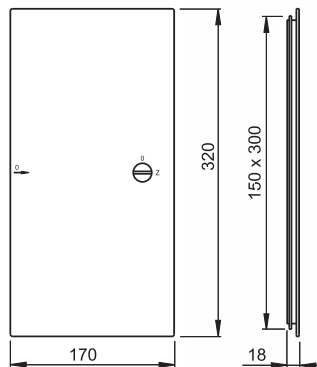

Упаковка – коробка	30 шт
Размер – коробка	420 × 360 × 300 мм
Вес – коробка	8,1 кг

AVD003

Дверца для ванной под плитку 300 × 300, белая

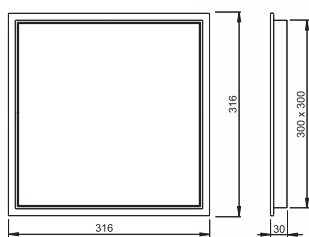

Упаковка – коробка	16 шт
Размер – коробка	500 × 420 × 350 мм
Вес – коробка	8,4 кг

AVD004

Магнит для ванны на дверцу (под плитку), вертикально-выдвижной

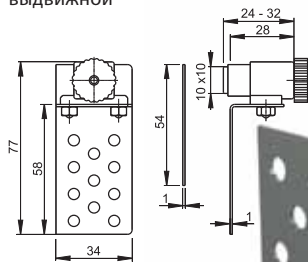

Упаковка – коробка	100 шт
Размер – коробка	770 × 260 × 260 мм
Вес – коробка	19,4 кг

AVD005

Магнит BASIC для ванны на дверцу (под плитку), вертикально-выдвижной

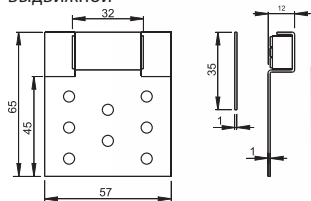

Упаковка – коробка	100 шт
Размер – коробка	750 × 260 × 200 мм
Вес – коробка	19,1 кг

AVM70

Вентиляционная решетка, круглая Ø70 мм

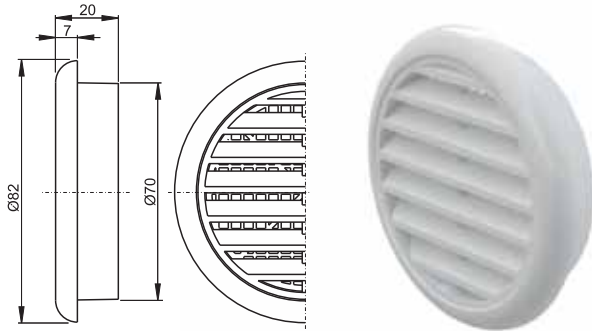

Упаковка – коробка	1 шт
Размер – коробка	-
Вес – коробка	0,021 кг

AVM105

Вентиляционная решетка, круглая Ø105 мм

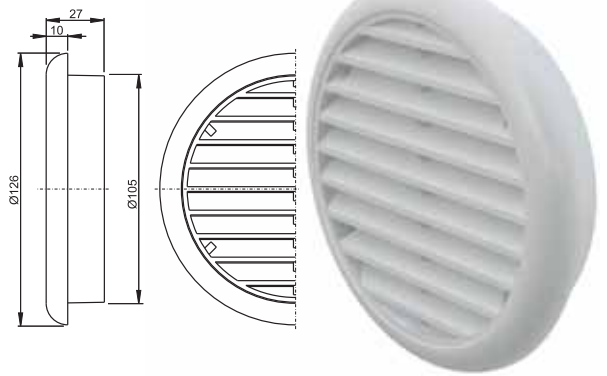

Упаковка – коробка	1 шт
Размер – коробка	-
Вес – коробка	0,051 кг

AVM150

Вентиляционная решетка 150 × 150 с пружинками

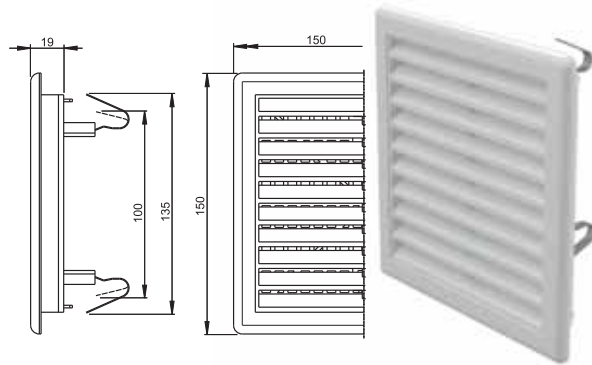

Упаковка – коробка	1 шт
Размер – коробка	-
Вес – коробка	0,087 кг

AVM200UZ

Вентиляционная решетка 200 × 200, запирающаяся, с пружинками

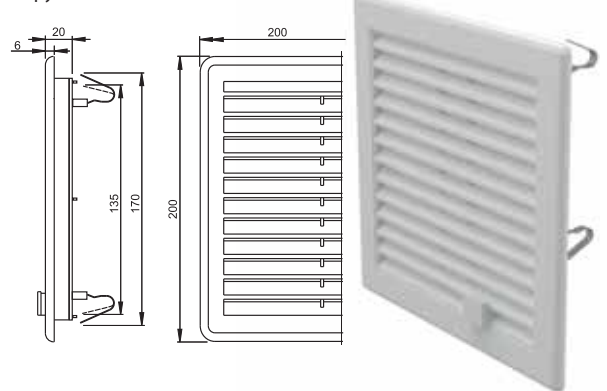

Упаковка – коробка	1 шт
Размер – коробка	-
Вес – коробка	0,224 кг

AVM200UZVB

Вентиляционная решетка 200 × 200 запирающаяся, vitrablok

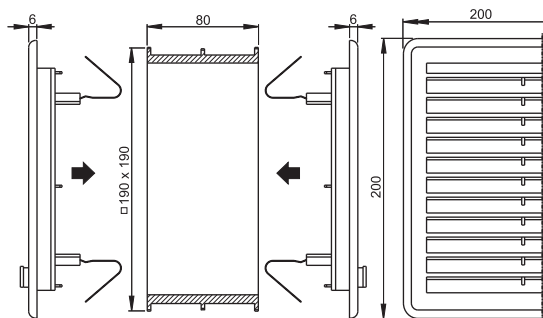

Упаковка – коробка	1 шт
Размер – коробка	-
Вес – коробка	0,610 кг



СКРЫТЫЕ СИСТЕМЫ
ИНСТАЛЛЯЦИИ

КЛАПАНЫ

СИДЕНЬЯ ДЛЯ УНИТАЗА

ВОДООТВОДЯЩИЕ
ЖЕЛЮБА

СЛИВНЫЕ ТРАПЫ

СИФОНЫ

АССОРТИМЕНТ FLEXI

ПРИНАДЛЕЖНОСТИ
ДЛЯ УНИТАЗА

ROLLZ

Roll-up/водоотводящие желоба



ROLLM

Roll-up/скрытые системы инсталляции



SVŠ

Большой стенд для водоотводящих желобов



SDV

Стенд



SDM

Стенд для скрытых систем инсталляции



STS

Стенд для сидений для унитаза



PSV

Экспозитор для сифонов для ванн



PSM

Стенд для сливных трапов



VZR

Экспозитор-книжка для решеток для водоотводящих желобов



PT

Стенд для кнопок управления



Таблица с размерами длины сифонов для ванн

L=570 ■ Hmax=370	L=800 ■ Hmax=600	L=1000 ■ Hmax=800	L=1200 ■ Hmax=1000
A504KM	A504KM-80	A504KM-100	A504KM-120
A505CRM	A505CRM-80	A505CRM-100	A505CRM-120
A505KM	A505KM-80	A505KM-100	A505KM-120
A507KM	A507KM-80	A507KM-100	A507KM-120
A51B	A51B-80	A51B-100	A51B-120
A51BM	A51BM-80	A51BM-100	A51BM-120
A51CR	A51CR-80	A51CR-100	A51CR-120
A54CR	A54CR-80	A54CR-100	A54CR-120
A51CRM	A51CRM-80	A51CRM-100	A51CRM-120
A54CRM	A54CRM-80	A54CRM-100	A54CRM-120
A55K	A55K-80	A55K-100	A55K-120
A551K	A551K-80	A551K-100	A551K-120
A56K	A56K-80	A56K-100	A56K-120
A55KM	A55KM-80	A55KM-100	A55KM-120
A551KM	A551KM-80	A551KM-100	A551KM-120
A56KM	A56KM-80	A56KM-100	A56KM-120
Lmax=230	Lmax=260	Lmax=280	Lmax=320
Hmax=400	Hmax=550	Hmax=750	Hmax=950
A550K	A550K-80	A550K-100	A550K-120
A552K	A552K-80	A552K-100	A552K-120
A550KM	A550KM-80	A550KM-100	A550KM-120
A552KM	A552KM-80	A552KM-100	A552KM-120





Приведенные варианты длины сифонов для ванн относятся к стр. 82 – 90.

Таблица обозначения вариантов высоты сифонов для ванн с напуском воды через перелив

L=570	L=800	L=1000	L=1200
Hmax=370	Hmax=600	Hmax=800	Hmax=1000
A508KM	A508KM-80	A508KM-100	A508KM-120
A509KM	A509KM-80	A509KM-100	A509KM-120
A564CRM1	A564CRM1-80	A564CRM1-100	A564CRM1-120
A564CRM2	A564CRM2-80	A564CRM2-100	A564CRM2-120
A564CRM3	A564CRM3-80	A564CRM3-100	A564CRM3-120
A565CRM1	A565CRM1-80	A565CRM1-100	A565CRM1-120
A565CRM2	A565CRM2-80	A565CRM2-100	A565CRM2-120
A565CRM3	A565CRM3-80	A565CRM3-100	A565CRM3-120

Приведенные варианты длины сифонов для ванн с напуском воды через перелив относятся к страницам 90 – 93.

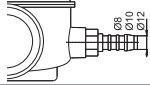
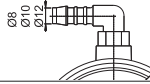
Таблица в вариантами сифонов для душевых поддонов

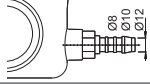
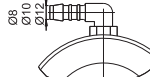
	P	PK	A46		A47B		A47CR					
			Ø50	Ø60	Ø50	Ø60	Ø50	Ø60				
												
			A46P8Ø50	A46P8Ø60	A47BP8Ø50	A47BP8Ø60	A47CRP8Ø50	A47CRP8Ø60				
			A46P10Ø50	A46P10Ø60	A47BP10Ø50	A47BP10Ø60	A47CRP10Ø50	A47CRP10Ø60				
			A46P12Ø50	A46P12Ø60	A47BP12Ø50	A47BP12Ø60	A47CRP12Ø50	A47CRP12Ø60				
			A46PK8Ø50	A46PK8Ø60	A47BPK8Ø50	A47BPK8Ø60	A47CRPK8Ø50	A47CRPK8Ø60				
			A46PK10Ø50	A46PK10Ø60	A47BPK10Ø50	A47BPK10Ø60	A47CRPK10Ø50	A47CRPK10Ø60				
			A46PK12Ø50	A46PK12Ø60	A47BPK12Ø50	A47BPK12Ø60	A47CRPK12Ø50	A47CRPK12Ø60				
	P	PK	A48		A49B		A49CR		A49K		A49K mat	
			Ø50	Ø60	Ø50	Ø60	Ø50	Ø60	Ø50	Ø60	Ø50	Ø60
												
			A48P8	A48P8	A49BP8	A49BP8	A49CRP8	A49CRP8	A49KP8	A49KP8	A49K mat P8	A49K mat P8
			A48P10	A48P10	A49BP10	A49BP10	A49CRP10	A49CRP10	A49KP10	A49KP10	A49K mat P10	A49K mat P10
			A48P12	A48P12	A49BP12	A49BP12	A49CRP12	A49CRP12	A49KP12	A49KP12	A49K mat P12	A49K mat P12
			A48PK8	A48PK8	A49BPK8	A49BPK8	A49CRPK8	A49CRPK8	A49KPK8	A49KPK8	A49K mat PK8	A49K mat PK8
			A48PK10	A48PK10	A49BPK10	A49BPK10	A49CRPK10	A49CRPK10	A49KPK10	A49KPK10	A49K mat PK10	A49K mat PK10
			A48PK12	A48PK12	A49BPK12	A49BPK12	A49CRPK12	A49CRPK12	A49KPK12	A49KPK12	A49K mat PK12	A49K mat PK12

Приведенные варианты сифонов для душевых поддонов с присоединением относятся к страницам 95 – 97.

Разновидности решеток с переливом

Наименование решетки	Дизайн решетки	Высота решетки (мм)	Ширина решетки (мм)	Длина решетки (мм)	Код решетки
AP1	С гладкой поверхностью	25	195	1 000	AP1-195/1000
			245	1 000	AP1-245/1000
			295	1 000	AP1-295/1000
AP2		35	195	1 000	AP2-195/1000
			245	1 000	AP2-245/1000
			295	1 000	AP2-295/1000
AP3	С противоскользящей поверхностью	25	195	1 000	AP3-195/1000
			245	1 000	AP3-245/1000
			295	1 000	AP3-295/1000
AP4		35	195	1 000	AP4-195/1000
			245	1 000	AP4-245/1000
			295	1 000	AP4-295/1000

Приведенные варианты решеток с переливом относятся к стр. 59.

Таблица с обозначением вариантов длины водоотводящих желобов и решеток

Ширина душевой кабины (мм)							
–	600	700	800	900	1000	1100	1200

Водоотводящие желоба: APZ1, APZ101, APZ4, APZ104

APZ1-300	APZ1-550	APZ1-650	APZ1-750	APZ1-850	APZ1-950	APZ1-1050	APZ1-1150
APZ101-300	APZ101-550	APZ101-650	APZ101-750	APZ101-850	APZ101-950	APZ101-1050	APZ101-1150
–	APZ4-550	APZ4-650	APZ4-750	APZ4-850	APZ4-950	APZ4-1050	APZ4-1150
–	APZ104-550	APZ104-650	APZ104-750	APZ104-850	APZ104-950	APZ104-1050	APZ104-1150

Решетки для: APZ1, APZ101, APZ4, APZ104

LINE-300L	LINE-550L	LINE-650L	LINE-750L	LINE-850L	LINE-950L	LINE-1050L	LINE-1150L
LINE-300M	LINE-550M	LINE-650M	LINE-750M	LINE-850M	LINE-950M	LINE-1050M	LINE-1150M
–	PURE-550L	PURE-650L	PURE-750L	PURE-850L	PURE-950L	PURE-1050L	PURE-1150L
–	PURE-550M	PURE-650M	PURE-750M	PURE-850M	PURE-950M	PURE-1050M	PURE-1150M
–	CUBE-550L	CUBE-650L	CUBE-750L	CUBE-850L	CUBE-950L	CUBE-1050L	CUBE-1150L
–	CUBE-550M	CUBE-650M	CUBE-750M	CUBE-850M	CUBE-950M	CUBE-1050M	CUBE-1150M
–	HOPE-550L	HOPE-650L	HOPE-750L	HOPE-850L	HOPE-950L	HOPE-1050L	HOPE-1150L
–	HOPE-550M	HOPE-650M	HOPE-750M	HOPE-850M	HOPE-950M	HOPE-1050M	HOPE-1150M
–	BUBLE-550L	BUBLE-650L	BUBLE-750L	BUBLE-850L	BUBLE-950L	BUBLE-1050L	BUBLE-1150L
–	BUBLE-550M	BUBLE-650M	BUBLE-750M	BUBLE-850M	BUBLE-950M	BUBLE-1050M	BUBLE-1150M
–	DREAM-550L	DREAM-650L	DREAM-750L	DREAM-850L	DREAM-950L	DREAM-1050L	DREAM-1150L
–	DREAM-550M	DREAM-650M	DREAM-750M	DREAM-850M	DREAM-950M	DREAM-1050M	DREAM-1150M

Водоотводящие желоба: APZ6, APZ106

APZ6-300	APZ6-550	APZ6-650	APZ6-750	APZ6-850	APZ6-950	APZ6-1050	APZ6-1150
APZ106-300	APZ106-550	APZ106-650	APZ106-750	APZ106-850	APZ106-950	APZ106-1050	APZ106-1150

Решетки для: APZ6, APZ106

DESIGN-300LN	DESIGN-550LN	DESIGN-650LN	DESIGN-750LN	DESIGN-850LN	DESIGN-950LN	DESIGN-1050LN	DESIGN-1150LN
DESIGN-300MN	DESIGN-550MN	DESIGN-650MN	DESIGN-750MN	DESIGN-850MN	DESIGN-950MN	DESIGN-1050MN	DESIGN-1150MN
–	POSH-550MN	POSH-650MN	POSH-750MN	POSH-850MN	POSH-950MN	POSH-1050MN	POSH-1150MN
–	GL1200-550	GL1200-650	GL1200-750	GL1200-850	GL1200-950	GL1200-1050	GL1200-1150
–	GL1202-550	GL1202-650	GL1202-750	GL1202-850	GL1202-950	GL1202-1050	GL1202-1150
–	GL1203-550	GL1203-650	GL1203-750	GL1203-850	GL1203-950	GL1203-1050	GL1203-1150
–	GL1204-550	GL1204-650	GL1204-750	GL1204-850	GL1204-950	GL1204-1050	GL1204-1150
–	GP1204-550	GP1204-650	GP1204-750	GP1204-850	GP1204-950	GP1204-1050	GP1204-1150
–	MI1200-550	MI1200-650	MI1200-750	MI1200-850	MI1200-950	MI1200-1050	MI1200-1150
–	MI1205-550	MI1205-650	MI1205-750	MI1205-850	MI1205-950	MI1205-1050	MI1205-1150
–	MI1206-550	MI1206-650	MI1206-750	MI1206-850	MI1206-950	MI1206-1050	MI1206-1150
–	MI1207-550	MI1207-650	MI1207-750	MI1207-850	MI1207-950	MI1207-1050	MI1207-1150
–	MP1200-550	MP1200-650	MP1200-750	MP1200-850	MP1200-950	MP1200-1050	MP1200-1150
–	MP1205-550	MP1205-650	MP1205-750	MP1205-850	MP1205-950	MP1205-1050	MP1205-1150
–	MP1206-550	MP1206-650	MP1206-750	MP1206-850	MP1206-950	MP1206-1050	MP1206-1150
–	MP1207-550	MP1207-650	MP1207-750	MP1207-850	MP1207-950	MP1207-1050	MP1207-1150

Водоотводящие желоба: APZ7, APZ107

APZ7-FLOOR-300	APZ7-FLOOR-550	APZ7-FLOOR-650	APZ7-FLOOR-750	APZ7-FLOOR-850	APZ7-FLOOR-950	APZ7-FLOOR-1050	APZ7-FLOOR-1150
APZ107-FLOOR-300	APZ107-FLOOR-550	APZ107-FLOOR-650	APZ107-FLOOR-750	APZ107-FLOOR-850	APZ107-FLOOR-950	APZ107-FLOOR-1050	APZ107-FLOOR-1150

Дренажная система: APZ5

–	–	APZ5-EDEN-650	APZ5-EDEN-750	APZ5-EDEN-850	APZ5-EDEN-950	APZ5-EDEN-1050	–
–	–	APZ5-SHADE-650	APZ5-SHADE-750	APZ5-SHADE-850	APZ5-SHADE-950	APZ5-SHADE-1050	–
–	–	APZ5-TWIN-650	APZ5-TWIN-750	APZ5-TWIN-850	APZ5-TWIN-950	APZ5-TWIN-1050	–

Пластиковые водоотводящие желоба: APZ8, APZ9

–	–	–	APZ8-750	APZ8-850	APZ8-950	–	–
–	–	–	APZ9-750	APZ9-850	APZ9-950	–	–

ARZ1 – Решетки TIME, LIFE, GRACE, TRITON, VIEW

Приведенные варианты длины водоотводящих желобов и решеток относятся к стр. 48 – 57.

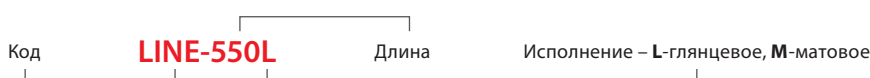

Код	Страница	Код	Страница	Код	Страница	Код	Страница	Код	Страница
A02	34	A432	103	A706	124	APV0003	73	M1372	20
A03	34	A4320	103	A707	124	APV0005	73	M1373	20
A03A	35	A434	100	A708	124	APV0006	74	M1374	20
A05	34	A437	103	A71	122	APV0010	72	M1375	20
A06	35	A439	101	A72	122	APV0020	73	M147	15
A06/850	35	A43P, A430P	100	A73	122	APV0030	73	M1470-AEZ110	21
A07	35	A441 Ø50/40	107	A74	122	APV0050	73	M148	15
A08	34	A441P Ø50/40	107	A75	122	APV0100	71	M170	18
A09A	35	A442 Ø50/40	107	A76	122	APV0200	71	M171	18
A09B	35	A442P Ø50/40	107	A77	123	APV0300	71	M172	18
A100/1000	8	A443 Ø50/40	111	A78	123	APV0400	71	M173	18
A100/850	8	A443P Ø50/40	111	A79	123	APV0500	72	M175	18
A101/1000	10	A444 Ø50/40	107	A790	123	APV0600	72	M270	18
A101/1200	10	A444P Ø50/40	107	A7990	125	APV0700	72	M271	18
A101/1300H	9	A446 Ø50/40	108	A7991	125	APV0800	72	M272	18
A101/850	10	A446P Ø50/40	108	A7992	125	APV0900	72	M275	18
A102/1000	11	A447 Ø50/40	108	A80 Ø40, Ø50	111	APV1	66	M277	18
A102/1200	11	A447P Ø50/40	108	A800 Ø40, Ø50	109	APV10	68	M279	21
A102/850	11	A448 Ø50/40	111	A8000	110	APV1000	70	M279S	24
A104/1000	26	A448P Ø50/40	111	A81 Ø40, Ø50	111	APV101	62	M370	19
A104/1200	26	A449 Ø50/40	108	A810 Ø40, Ø50	109	APV102	62	M370S	24
A104/850	26	A449P Ø50/40	108	A82 Ø40, Ø50	112	APV103	62	M371	19
A104A/1200	26	A44M Ø40	114	A820 Ø40, Ø50	109	APV10C	68	M371S	24
A104AVS/1200	26	A453P	109	A83 Ø50/40	112	APV11	68	M372	19
A104B/1200	26	A454P	109	A830 Ø50/40	109	APV11C	68	M375	19
A105/1000	27	A45A	117	A84 Ø50/40	112	APV12	67	M378	19
A105/1200	27	A45B	117	A840 Ø50/40	110	APV12C	67	M470	19
A105/450	27	A45C	117	A870P Ø40	110	APV13	67	M471	19
A105/850	27	A45E	117	A873	112	APV1311	65	M472	19
A106/1200	27	A45F Ø32, Ø40	100, 117	A90-22	128	APV1321	65	M475	19
A107/1200	27	A46 Ø50	95	A90-45	128	APV1324	65	M478	19
A107S/1200	28	A46 Ø60	95	A90-90	128	APV13C	67	M70	18
A108/1300	28	A461 Ø50	94	A90-90P40	129	APV15	69	M71	18
A1101/1200	12	A462 Ø50	94	A91-150	129	APV16	69	M717	29
A1112	12	A464 Ø50	110	A91-250	129	APV2	66	M72	18
A1115/1000	12	A465 Ø50	94	A91-400	129	APV2000	70	M73	18
A112	8	A471CR Ø50	96	A92	129	APV201	63	M75	18
A113/1200	28	A471CR Ø60	96	A93	36	APV202	63	M90	14
A114S/1200	28	A47B Ø50	95	A94	36	APV203	63	M900	14
A114SK/1200	28	A47B Ø60	95	A95	36	APV2311	65	M9000	15
A115/1000	9	A47CR Ø50	95	A950	36	APV2321	65	M9006	128
A15 1/2"	32	A47CR Ø60	95	A97	128	APV2324	65	M901	14
A15 3/8"	32	A48	97	A97S	128	APV26	67	M902	14
A15P 1/2"	32	A491CR	96	A98	130	APV26C	64	M906	14
A15P 3/8"	32	A491K	96	A980	130	APV3	69	M907	15
A16 1/2"	32	A49B	97	A99	130	APV3000	70	M908	15
A16 3/8"	32	A49CR	97	A990	130	APV31	66	M909	13
A16P 3/8"	33	A49K	97	AEZ300	24	APV32	66	M91	16
A17 1/2"	33	A49K mat	97	AEZ301	24	APV3344	64	M910	16
A17 3/8"	33	A501	82	AEZ310	21	APV3444	64	M910CR	16
A18 1/2"	33	A502	82	AGV1	76	APV4	69	M918	14
A18 3/8"	33	A503KM	94	AGV1S	76	APV4000	70	M920	16
A2000	34	A504KM	89	AGV2	76	APV4344	64	M930	17
A21	116	A505CRM	90	AGV2S	76	APV4444	64	M930CR	17
A22	116	A505KM	90	AGV3	76	APV5000	70	M940	17
A30	114	A506KM	94	AGV3S	76	APV5111	68	M950	17
A300	114	A507KM	89	AGV4	77	APV5211	69	MEO10	25
A31	101	A508KM	90	AGV4S	77	APV5411	66	MPO10	25
A31P	101	A509KM	91	AGV900	78	APV6000	71	MPO11	25
A32	101	A51B	83	AGV900R	78	APV6111	68	MPO12	25
A33	113	A51BM	83	AGV900S	78	APV6211	69	MPO13	25
A331	113	A51CR	84	AGV910	78	APV6411	66	MPV001	74
A33P	113	A51CRM	84	AGV910R	78	APV7000	71	MPV002	74
A34	113	A52	94	AGV910S	78	APZ1, APZ101	48	MPV003	74
A3550	45	A53 6/4"	89	AGV911	78	APZ4, APZ104	49	MPV004	74
A3551	45	A53 7/4"	89	AGV911R	78	APZ5	53	MPV005	74
A3553	45	A53 Ø40	88	AGV911S	78	APZ6, APZ106	50	MPV006	75
A37	113	A53 Ø50	88	AGV920	78	APZ7, APZ107	52	MPV007	75
A38	113	A54CR	84	AGV920R	78	APZ8	56	MS906	13
A39	104	A54CRM	85	AGV920S	78	APZ9	57	P046	110
A390	105	A550K	86	AGV930	78	APZ901-APZ904	58	P047	110
A391	104	A550KM	86	AGV930S	78	ARV001	106	P048	114
A392	104	A551K	86	AGV940	78	ARV001 BLISTR	106	P065	59
A393	104	A551KM	87	AGV940S	78	ARV002	106	P066	100, 115
A394	104	A552K	87	AGV941	79	ARV002 BLISTR	106	P067	110, 115
A395	104	A552KM	87	AHP80	58	ARZ1	54	P09	42
A396	105	A55K	85	ACH001	58	ASP1	29	PURE-100L	58
A400	102	A55KM	85	AIR	23	ASP2	29	PURE-100M	58
A400 BLISTR	102	A564CRM1	91	AIZ1	75	ATS001	117	S156	115
A4000	103	A564CRM2	91	AIZ2	75	AVD001	132	S506	116
A401	102	A564CRM3	92	AIZ3	75	AVD002	132	S507	116
A401 BLISTR	102	A565CRM1	92	AKS1	118	AVD003	132	S556	116
A402	102	A565CRM2	92	AKS2	118	AVD004	132	SA08 1/2"	38
A403	102	A565CRM3	93	AKS3	118	AVD005	132	SA08 3/8"	38
A41, A410	98	A56K	88	AKS4	118	AVM105	133	SA08S 1/2"	39
A41 Flexi	98	A56KM	88	AP1	59	AVM150	133	SA08S 3/8"	39
A411	98	A57K	82	AP2	59	AVM200UZ	133	SA2000 1/2"	37
A412	98	A58K	83	AP3	59	AVM200UZVB	133	SA2000 3/8"	37
A413	99	A60	42	AP4	59	AVM70	133	SA2000S 1/2"	37
A41P, A410P	99	A61	42	APH110	131	FUN	23	SA2000S 3/8"	38
A41PR	99	A62	42	APH40	131	LINE-100L	58	STING	22
A41R	99	A64	43	APH50	131	LINE-100M	58	STRIFE	22
A42, A420	98	A65	43	APH75	131	M1200	13	TURN	22
A421	98	A66	43	APS1	119	M1204	13	Z003	115
A42P, A420P	99	A67	44	APS2	119	M1206	13	Z004	115
A42R	99	A68	45	APS3	119	M1207	13	Z127	42
A43, A430	100	A702	124	APS4	119	M1370	20	Z137	43, 44
A431	103	A705	124	APV0002	73	M1371	20	Z268	42

Команда специалистов компании ALCAPLAST всегда рада
Вам помочь и ответить на все Ваши вопросы относительно
дизайна продукции, ее инсталляции и цен!

Произведено в Чешской Республике
ISO 9001:2008

Издание 2/2013 RU, © Alca plast, s. r. o.
Все права на внесение изменений в размер и дизайн защищены.



Alca PLAST®

ЧЕШСКАЯ РЕСПУБЛИКА

Alca plast, s. r. o.
Bratislavská 2846, 690 02 Břeclav
tel.: +420 519 821 138
tel.: +420 519 821 041
fax: +420 519 821 083
e-mail: alcaplast@alcaplast.cz

www.alcaplastcz.ru